

FEMEPE EMPREENDIMENTOS E PARTICIPACOES L
R DR PEDRO FERREIRA 155
CENTRO
88301-030 ITAJAI - SC

Razão Social: FEMEPE EMPREENDIMENTOS E
PARTICIPACOES L
CNPJ: 10.013.465/0001-30

Número da Conta: 8999 2748 0370 DV: 4

Data de Emissão: 01/09/2025

Número da Fatura: 1985910692-0

Período de Utilização: 27/07/2025 a 26/08/2025

E-mail: murilo@femepar.com.br

MÊS DE REFERÊNCIA

09/2025

VENCIMENTO

15/09/2025

TOTAL A PAGAR

R\$ 152,29

SEU DEMONSTRATIVO DE DESPESAS

PÁGINA: 1/3

DESCRIÇÃO DO SERVIÇO	VALOR (R\$)
Prestadora Telefônica CNPJ: 02.558.157/0013-04	
Internet + Serviços Digitais e Técnicos	
VIVO Fibra 700 Mega Empresas (290)	152,29
Serviços Digitais	-
TOTAL GERAL A PAGAR	152,29

Meu Negócio

Para cada tipo de desafio,
todo tipo de solução.

Em caso de dúvidas, entre em contato com a nossa Central de Relacionamento no 103 15 ou acesse www.vivo.com.br/faleconoscoempresas. Pessoas com deficiência auditiva, liguem 142. Fique de olho! Os e-mails que a Vivo utiliza para enviar a Conta Digital são sempre terminados em "@vivo.com.br". Tenha cuidado com outros remetentes, pois eles podem apresentar riscos. A falta de pagamento desta fatura implicará no cancelamento do serviço.

Mensagem Importante para Você

Mantenha o pagamento da sua fatura em dia. Para mais comodidade e segurança, você pode fazer o pagamento da sua fatura com o PIX, utilize o QR Code disponível ao lado do código de barras e pague diretamente no seu banco.

Mensagem Importante para Você - Informativo Regulatório

Meu Negócio

Para cada tipo de desafio,
todo tipo de solução.

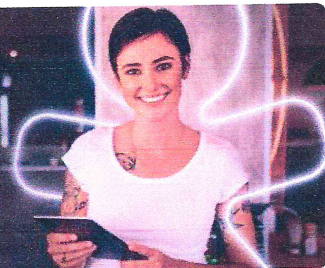

Importante: mantenha o pagamento em dia e evite a suspensão parcial/total/cancelamento dos serviços e a inclusão do débito nos órgãos de proteção de crédito. Para pagamentos após o vencimento serão cobrados encargos de 2% de multa e 1% de juros ao mês na fatura seguinte. O Ressarcimento por Inoperância é realizado em conformidade com a Resolução Anatel no. 717/2019. Central de Atendimento Geral Anatel: 1331 e www.anatel.gov.br. - (290) BL PJ/151-Vivo Fibra 700 Mega Empresas