



Olá, Orlando! Esta é a fatura do seu cartão **SANTANDER UNLIMITED VISA** contendo compras e pagamentos realizados até 28/08.

ORLANDO FERREIRA - 4258 XXXX XXXX 1895

Total a Pagar
R\$ 9.776,66

Vencimento
10/09/2025

Melhor Data para Compra
30/09/2025

Opções de Pagamento até a Data de Vencimento

1 Pagamento Total R\$9.776,66

Sempre a sua MELHOR opção!

No caso de pagamentos após a data de vencimento você tem alguns custos adicionais por conta do atraso: Juros: 11,49% a.m. + Juros por atraso: 1,00% a.m. + IOF: 0,246% a.m. + IOF adicional de 0,38% + Multa de 2,00%.

2 Pagamento Mínimo R\$977,66

O valor mínimo que deve ser pago para evitar o atraso da fatura.

Pagando esse valor, a diferença entre o pagamento mínimo e pagamento total da fatura será lançada na próxima fatura com o acréscimo de juros no valor de R\$ 8.799,00. Juros: 11,49% a.m. + IOF: 0,246% a.m. + IOF adicional: 0,38% (CET: 294,63% a.a.).

Histórico de Faturas

JUL.	R\$ 44.274,60
AGO.	R\$ 10.077,71
SET.	R\$ 9.776,66
OUT.	R\$ 2.905,47

Pagamento

R\$ 44.274,64	✓
R\$ 10.077,71	✓
Esta Fatura	
Fatura Aberta	

Limites de Crédito Flexíveis

O limite total de crédito e o limite de crédito para saque do seu Cartão Santander Unlimited se ajustam automaticamente de acordo com seu perfil de uso, histórico de pagamentos e análise de crédito. Para sua segurança, entre em contato com a Central de Atendimento Santander sempre que for realizar uma compra que esteja fora do seu padrão atual de utilização.

O VALOR DA SUA ANUIDADE MUDARÁ. NO FINAL DO SEU CICLO DE ANUIDADE ELA SERÁ REAJUSTADA PARA 12 PARCELAS DE R\$166,66. CASO VOCE POSSUA ALGUM BENEFICIO DE ISENCAO VIGENTE, MANTEREMOS A CONDICAO COMBINADA.

ANUIDADE Entenda como é calculada

Cartão	Parcela	Redução Mês Vigente	Valor a pagar
ORLANDO FERREIR	1895 R\$166,66	100,00% + volume de investimento	R\$0,00
TOTAL			R\$0,00



DEMONSTRATIVO PARA SIMPLES CONFERÊNCIA - DÉBITO AUTOMÁTICO

Esta fatura será considerada quitada após a efetivação do débito em conta corrente, do valor correspondente entre o pagamento mínimo e o pagamento total desta fatura.

Para parcelar esta fatura, entre em contato com a Central de Atendimento Santander até 1 dia útil antes do vencimento.

IMPORTANTE: o débito em conta corrente será visualizado no dia posterior ao pagamento.

ORLANDO FERREIRA
R TUBARAO 21
AP 1101 FAZENDA
88301-470 ITAJAI SC

Detalhamento da Fatura
ORLANDO FERREIRA - 4258 XXXX XXXX 1895
Pagamento e Demais Créditos

Compra	Data	Descrição	Parcela	R\$	US\$
	11/08	DEB AUTOM DE FATURA EM C/		-10.077,71	

Parcelamentos

Compra	Data	Descrição	Parcela	R\$	US\$
	15/08	NEURO VIDA	01/02	400,00	

Despesas

Compra	Data	Descrição	Parcela	R\$	US\$
	07/08	MERCADODACARNE		93,59	
	07/08	HAVAN ITAJAI FAZENDA		299,90	
	08/08	BISTEK SUPERMERCADOS I		390,75	
	08/08	MERCADO DA CARNE		321,79	
	08/08	DROGARIA CATARINENSE		167,44	
	08/08	DROGARIA CATARINENSE		168,40	
	09/08	ALMA LUSA DO BACALHAU		295,50	
	12/08	BISTEK SUPERMERCADOS I		487,88	
	12/08	DROGARIA CATARINENSE		178,19	
	13/08	MERCADO DA CARNE		133,46	
	14/08	AVIARIOSAOJODAO		39,76	
	14/08	BEATRIZCOMERCIODE		120,00	
	15/08	DROGARIA CATARINENSE		885,40	
	16/08	ALMA LUSA DO BACALHAU		299,50	
	19/08	BISTEK SUPERMERCADOS I		985,38	
	26/08	HAVAN ITAJAI FAZENDA		39,99	
	26/08	FARMACIA PRECO POPULAR		380,34	
	26/08	BISTEK SUPERMERCADOS I		1.121,20	
	28/08	ANUIDADE DIFERENCIADA	02/12	0,00	
VALOR TOTAL				6.808,47	0,00

Parcelamentos

Compra	Data	Descrição	Parcela	R\$	US\$
	04/06	TAM LINHAS 0957297126378	03/04	636,27	
	10/06	ASSIST CARD	03/03	246,47	
	10/06	ASSIST CARD	03/03	216,25	
	26/06	SERVICOS MEDICOS CLIN	02/03	216,66	
VALOR TOTAL				2.968,19	0,00

Resumo da Fatura

Descrição	R\$	US\$
Saldo Anterior	10.077,71	
(+) Total Despesas/Débitos no Brasil	9.776,66	
(+) Total Despesas/Débitos no Exterior	0,00	
(-) Total de pagamentos	10.077,71	
(-) Total de créditos	0,00	
(=) Saldo Desta Fatura	9.776,66	

ORLANDO FERREIRA - 4258 XXXX XXXX 4574
Parcelamentos

Compra	Data	Descrição	Parcela	R\$	US\$
	29/05	TAM LINHAS 0957297122653	03/04	411,32	
	04/06	TAM LINHAS 0957297126378	03/04	620,61	
	04/06	TAM LINHAS 0957297126378	03/04	620,61	

Esfera

Explore descontos de até 50% e opções para juntar e trocar pontos para comprar, viajar e curtir.

Acesso ao site: esfera.com.br e descubra mais!

Juros e Custo Efetivo Total (CET) para o próximo período

Atenção Correntista: caso o pagamento da fatura não ocorra até o vencimento, o Santander está autorizado, nos termos do contrato, a realizar o débito em sua Conta Corrente no valor mínimo da fatura, desde que haja saldo suficiente. O titular pode cancelar esta autorização através da Central de Atendimento Santander. Crédito Rotativo: Juros: 11,49% a.m. CET: 294,63% a.a. Saldo no Rotativo: R\$ 6.793,00 (R\$, 15% do CET) Juros: R\$ 1.011,01 (10,25% do CET) IOF: R\$ 55,09 (0,58% do CET) | Parcelamento de Fatura: Juros: 9,99% a.m. CET: 355,88% a.a. Seguro Prestamista 4,10% (Valor Parcelado: R\$ 9.776,66 (83,01% do CET) Juros: R\$ 1.524,46 (12,94% do CET) IOF: R\$ 76,48 (0,65% do CET) Seguro: R\$ 400,84 (3,40% do CET) | Juros Remuneração: 1,00% a.m. | Multa de: 2,00% | Saque à vista: 11,49% a.m. Tarifa R\$ 18,80 | IOF Crédito: 0,246% a.m., IOF Adicional: 0,38% Parcelamento Emissão: 3,45% a.m. CET: 102,82% a.a. | Parcelamento de Compras Nacional: 9,99% a.m. CET: 238,95% a.a. | Parcelamento de Compras Internacional: 9,99% a.m. CET: 223,66% a.a. | Crédito: 1,99% a.m. CET: 37,12% a.a. | Pagamento de Cartão: Tarifa R\$ 34,90 CET: 62,25% a.a. | Os valores de CET consideram as condições apresentadas na fatura e a contratação do Seguro Prestamista para os produtos que possuem essa opção. Lembre-se: A contratação do Seguro Prestamista é opcional. Consulte demais opções e condições em nossos canais de contratação. Caso você queira antecipar o parcelado contratado, entre em contato com a nossa Central de Atendimento.

Central de Atendimento

Consultas, informações e transações:
 4004 3535 Capitais e regiões metropolitanas
 0800 702 3535 Demais localidades
 0800 723 5007 Deficientes Auditivos
 Atendimento digital 24h, 7 dias por semana.

SAC

Reclamações, cancelamento e informações:
 0800 762 7777 Todo território nacional
 0800 771 0401 Deficientes Auditivos
 55 (11) 3012 3336 Exterior (ligue a cobrar)
 Atendimento digital 24h, 7 dias por semana.

Ouvidoria

Se não ficar satisfeito com a solução apresentada:
 0800 726 0322 Todo território nacional
 0800 771 0301 Deficientes Auditivos
 Disponível de segunda a sexta-feira, das 9h às 18h, exceto feriados.



Santander Way





Ola, Orlando! Esta e a fatura do seu cartao SANTANDER UNLIMITED VISA contendo compras e pagamentos realizados ate 28/08.

Opcoes de Pagamento até a Data de Vencimento

1 Pagamento Total	R\$9.776,66
Sempre a sua MELHOR opcao!	
No caso de pagamentos apos a data de vencimento voce tem a quita contos adicionais por conta do atraso: juros: 11,89% a.m. + juros por atraso: 1,00% a.m. + IOF: 0,2465% a.m. + IOF adicional de 0,38% + multa de 2,00%.	
2 Pagamento Mínimo	R\$977,66
O valor minimo que deve ser pago para reatar o atraso de fatura.	
Pagando esse valor, a diferenca entre o pagamento minimo e o pagamento total da fatura será liberada na proxima fatura com o acrescimo de juros de valor de R\$ 8.799,00, juros: 11,89% a.m. + IOF: 0,2465% a.m. + IOF adicional: 0,38% CEE: 294,63% a.a.)	

ORLANDO FERREIRA - 4298 XXXX XXXX 1595

Total a Pagar	R\$ 9.776,66
Vencimento	10/09/2025
Valor da parcela minima	R\$ 977,66

Historico de Faturas

Historico de Faturas	Pagamento
JUL	R\$ 44.274,60
AGO	R\$ 10.077,71
SET	R\$ 9.776,66
OUT	R\$ 2.905,47

Limites de Credito Flexiveis

O limite total de credito e o limite de credito para a qual o seu Cartao Santander Unlimited e habilitado automaticamente de acordo com seu perfil de risco. Modificacoes de pagamentos e cancelamento de parcelas, para sua propria seguranca, deve ser feito no Central de Atendimento Santander sempre que for realizar uma compra que ultrapasse o seu limite atual de utilizacao.

O VALOR DA SUA ANUIDADE MENSUAL, NO FINAL DO SEU CICLO DE ANUIDADE EM LA SEJA REAVALUADA PARA 12 PARCELAS DE R\$196,66. CASO VOCE POSSUA ALGUM BENEFICIO DE ISENCAO VIGENTE, MANTEREMOS A CONDICAO COMBINADA.

ANUIDADE Entenda como e calculada			
Cartao	Parcela	Reducao Mes Vigente	Valor a pagar
ORLANDO FERREIRA	1836	R\$196,66	R\$196,66
		100,00%	Valor de Inscricao
TOTAL			R\$90,00



DEMONSTRATIVO PARA SIMPLES CONFERENCIA - DÉBITO AUTOMÁTICO

Esta fatura será considerada quitada após a efetivação do débito em conta corrente, do valor correspondente entre o pagamento mínimo e o pagamento total desta fatura. Para parcelar esta fatura, entre em contato com a Central de Atendimento Santander até 1 dia útil antes do vencimento. **IMPORTANTE: o débito em conta corrente será visualizado no dia posterior ao pagamento.**

ORLANDO FERREIRA
R TUBAIAO 21
AP 1101 FAZENDA
88301-470 ITAUNA SC

CNPJ: 17.364.864/0001-95

cielo

VISA
CREDITO A VISTA
*****1895

VIA CLIENTE / POS=01572770

CNPJ: 17.364.864/0001-95

ALMA LUSA DO BACALHAU

ITAJAI SC

DOC=248347 09/00/25 14:17

VALOR:

ONL-L
295,50

DROGARIA CATARINENSE
84.683.481/0662-75

VISA

CIELO

VISA CREDITO

425850*****1895

1ª VIA-CLIENTE AUT=210257

DOC=500095 15/08/25 16:21 ONL-C

VENDA A CREDITO

VALOR: R\$ 885,40

Sitaf frog Fiserv

CNPJ: 17.364.864/0001-95 IE: 256923868
ALMA LUSA DO BACALHAU RESTAURANTE LTDA
Avenida Ministro Victor Konder, 1130, Fazenda, I
tajaí, SC

Documento Auxiliar da Nota de Consumidor Eletrônica

Código	Descrição	Qtde	Un	VI Unit	VI Total
48	REFRIGERANTE EM LATA	1	UN	0,50	0,50
65	TAÇA DE VINHO BRANCO / TINTO	1	UN	32,00	32,00
3	1/2 BOLINHO DE BACALHAU	1	UN	45,00	45,00
77	ARROZ DE POLVO A PORTUGUESA 2 P	1	UN	210,00	210,00
QTD. TOTAL ITENS				4	
VALOR TOTAL R\$					295,50
VALOR A PAGAR R\$					295,50
FORMA PAGAMENTO					Valor Pago
Outros					295,50

Consulte pela Chave de Acesso em

<https://sat.sef.sc.gov.br/nfce/consulta>

4225 0817 3648 6400 0195 6500 0000 0046 1916 4736 9560

CONSUMIDOR - CPF 005.719.209-00 ORLANDO FERREIRA

NFC-e nº 4619 Série 0 09/08/2025 14:19:21

Via Consumidor

Protocolo de autorização: 242251087292272

Data de autorização: 09/08/2025 14:19:19

Consulte via leitor de QR Code



INFORMAÇÕES ADICIONAIS DE INTERESSE DO CONTRIBUINTE

Impresso por Refinado - Usuário: ada Trib aprox R\$: 41,21 Feder
al, 53,47 Estadual e 0,00 Municipal Fonte: IBPT/empresometro.com
.br 81A0FF Mesa: 'MESA 10'

Tributos Totais Incidentes (Lei Federal 12.741/2012) 94,68

catarinense

CNPJ: 84.683.481/0662-75

CIA LATINO AMERICANA DE MEDICAMENTOS

362 - DE ITAJAI II

AV MINISTRO VICTOR KONDER, 29, CENTRO, ITAJAI, SC - Fone: (0) 0
DOCUMENTO AUX. DA NOTA FISCAL DE CONSUMIDOR ELETRONICA

Código	Descrição	Qt/Un	Preço	VI Tot
1000021104	COALIVE C/60 CAPS LP 16MG	1 UN	R\$ 363,44	R\$ 363,44
1 UN De R\$ 363,44 por R\$ 311,50				-R\$ 51,94
Valor Líquido:				R\$ 311,50
1000089270	DIJALCON ER C/60 CPR REV LP 500MG	1 UN	R\$ 159,19	R\$ 159,19
1 UN De R\$ 159,19 por R\$ 135,90				-R\$ 23,29
Valor Líquido:				R\$ 135,90
100004016	CERRALAT C/60 CPR 50MG	1 UN	R\$ 46,62	R\$ 46,62
1 UN De R\$ 46,62 por R\$ 41,50				-R\$ 5,12
Valor Líquido:				R\$ 41,50
1000005668	ELIQUIS C/60 CPR REV 2.5MG	1 UN	R\$ 396,50	R\$ 396,50

Qtd Total de Itens 4

Total R\$ 965,75

Desconto R\$ 80,35

A pagar R\$ 885,40

Forma Pagamento Valor Pago

CARTAO DE CREDITO R\$ 885,40

Consulte pela chave de acesso em

<https://sat.sef.sc.gov.br/nfce/consulta>

4225 0884 6834 8106 6275 6500 1000 2725 6819 1485 2761

NFC-e Núm: 080725568, Série: 001 15/08/2025 16:21:06



2ª Via

CONSUMIDOR CPF: 005.719.209-00

Prot. Autorização: 242251118122462 15/08/2025 16:21:11

POU: 6, OPER.: 773048

Conforme Portaria 344/98 da ANVISA - Ministério da Saúde, não é permitida a devolução/linha de medicamentos controlados.

VALOR APROXIMADO TRIBUTOS (Lei 12.741/2012) - FEDERAIS: R\$ 119,09 - ESTADUAIS: R\$ 150,53. Fonte: IBPT.

Você economizou R\$ 80,35 em 4 itens.

VENDA EPHORMI:
 Código do Estabelecimento 0000000080315
 SERIE 001 NF 000379398
 DOC 00006240068
 Autorização 000062399739

Reconheça a compra acima detalhada.

Total PNC do(s) Produto(s): R\$399,19
 Valor Total da Venda: R\$319,35
 Economia de: R\$79,84

Valor Pago no At: R\$319,35
 Valor de Repasse: R\$0,60

ORLANDO
 RG:



HAVAN S.A.
 AV SETE DE SETEMBRO, 1500 - FAZENDA, ITAJAI, SC -
 88301205
 CNPJ: 79.379.491/0033-60
 IE: 256491356

IN: 295413

DANFE NFC-e Documento Auxiliar da Nota Fiscal de Consumidor
 Eletrônica.

Item	Código	Descrição	Qtd.	Un	V.Unit	V.Total
001	370109-1	TRAVESSA PORCEL	1,00	PC	39,99	39,99

Ean. 7899768022880

QTD. TOTAL DE ITENS	1
VALOR TOTAL R\$	39,99
FORMA DE PAGAMENTO	VALOR PAGO
Cartão de Crédito	39,99

Trib Aprox R: 11,95 Fed. 6,80 Est.
 Fonte: IDPT/empresonetro.com.br. Operador: 167589
 Código Terminal: CX035008
 Visa *****1895
 CREDITO A VISTA VALOR: 39,99
 DOC: 017017010 A: 010357
 000000001587504 (SiTef)

Consulte pela Chave de Acesso em:
<https://sat.sef.sc.gov.br/nfce/consulta>
CHAVE DE ACESSO
 4225 0879 3794 9100 3360 6500 8000 0249 0219 0006
 8890



CONSUMIDOR CPF: 00571920900
 Orlando Ferreira
 Numero: 24902 Serie: 8
 Emissao: 26/08/2025 15:01:15
 Via do Consumidor
 Protocolo: 242251171729804
 Autorização: 26/08/2025 15:01:21
 Não houve incidência de FCP



CNPJ: 84.683.461/0014-91
 CIA LATINO AMERICANA DE MEDICAMENTOS
 706 - PP ITAJAI FAZENDA

AV SETE DE SETEMBRO, 1228, FAZENDA, ITAJAI, SC - Fone: (47) 3246-5561

DOCUMENTO AUX. DA NOTA FISCAL DE CONSUMIDOR ELETRÔNICO.

Código	Descrição	Preço	VT Tot
1000002716	CRESTOR C/30 CPR REV 20MG		
1 UN		R\$ 399,19	R\$ 399,19
1 UN De R\$ 399,19 por R\$ 319,35			-R\$ 79,84
Valor Liquidado			R\$ 319,35
1000008603	CONCOR C/30 CPR REV 1,25MG		
1 UN		R\$ 76,21	R\$ 76,21
1 UN De R\$ 76,21 por R\$ 60,99			-R\$ 15,22
Valor Liquidado			R\$ 60,99
Qtd Total de Itens			2
Total			R\$ 475,40
Desconto			R\$ 95,06
A pagar			R\$ 380,34
Forma Pagamento			Valor Pago
CARTÃO DE CRÉDITO			R\$ 380,34

Consulta pela chave de acesso em

<https://sat.sef.sc.gov.br/nfce/consulta>

4225 0884 6834 8100 1491 6500 1000 3793 9813 6790 2640

NFC-e Num: 000379398, Série: 001 25/08/2025 15:11:43



2ª Via

CONSUMIDOR CPF: 005.719.209-00

Prot. Autorização: 242251171788078 26/08/2025 15:11:43

PDU: 11, OPER.: 84133
 VALOR APROXIMADO TRIBUTOS (Lei 12.741/2012) - FEDERAIS: R\$ 51,15
 - ESTADUAIS: R\$ 64,66. Fonte: IBPT.

Você economizou R\$ 95,06 em 2 itens.

FARMACIA PRECO POPULAR
 84.683.461/0014-91

VISA

CIELO

VISA CREDITO

425850*****1895

1ª VTA-CLIENTE AUT=113757
 DOC=000060 26/08/25 15:11 OHL-C
 VENDA A CREDITO
 VALOR: R\$ 380,34

SiTef from Fiserv

DROGARIA CATARINENSE
84.683.481/0662-75

VISA
CIELO
VISA CREDITO
425850****1895
1ª VIA-CLIENTE AUT=453857
DOC=000072 12/08/25 13:45 OML-C
VENDA A CREDITO
VALOR: R\$ 178,19

SiTef fran Fiserv



CNPJ: 84.683.481/0662-75
CIA LATINA AMERICANA DE MEDICAMENTOS
552 - DE ITAJAI II
AV MINISTRO VICTOR KUNDER, 23, CENTRO, ITAJAI, SC - Fone: (0) 0
DOCUMENTO AUX. DA NOTA FISCAL DE CONSUMIDOR ELETRONICA

Código	Descrição	Preço	Vl Tot
1000001430	RIXTINE C/30 CPR 25MG	R\$ 62,39	R\$ 62,39
1 UN			
1000007847	BUCLINA C/30 CPR 25MG	R\$ 20,90	R\$ 20,90
1 UN			
1000023887	LUCAO CETAPHIL P/LIMP 300ML NORMAT SECA/SENSIVEL	R\$ 94,90	R\$ 94,90
1 UN			

Qtd Total de Itens 3
Total R\$ 178,19
A pagar R\$ 178,19
Forma Pagamento Valor Pago
CARTAO DE CREDITO R\$ 178,19

Consulte pela chave de acesso em
<https://sat.sef.sc.gov.br/nfce/consulta>

4225 0684 6034 8106 6275 6500 1080 2718 7417 7331 6876
NFC-e NUm: 000271874, Série: 001 12/08/2025 13:45:43



2ª Via

CONSUMIDOR CPF: 005.719.209-00

Prot. Autorização: 242251101531451 12/08/2025 13:45:43

PDV: 11, OPER.: 773019
VALOR APROXIMADO TRIBUTOS (Lei 12.741/2012) - FEDERAIS: R\$ 29,75
- ESTADUAIS: R\$ 30,29. Fonte: IBPT.

MERCADO DA CARNE

MERCADO DA CARNE LTDA
08.885.724/0001-00
RUA LAURO MULLER, 883
88301-401, ITAJAI-SC
Tel. (47) 3349-1303

Nº Caixa: 1 COO:0000688 CCF:0000634 07/08/2025 12:17:16

COD DESCRIÇÃO QTD VL UNID R\$ TOTAL

001 0000000000098 COSTELA BOVINA SEM OSSO
1,114 KG X R\$ 48,90 = R\$93,59

Subtotal R\$ 93,59

TOTAL R\$ 93,59

CARTAO R\$ 93,59

ORLANDO FERREIRA

MD5: b81829e201969b78e737a684556db81d

VALOR APROX TRIBUTOS R\$ 0,00 FONTE:IBPT

OPERADOR

ELAINE

Consulte pela chave de acesso em

<https://sat.sef.sc.gov.br/nfce/consulta>

4225080886572400010065001000006341000007888



NOME: ORLANDO FERREIRA

CPF/CNPJ: 005.719.209-00

NFC-e nº: 634 Série 1

Emissão: 07/08/2025 12:17:00

Protocolo: 242251074325415

Autorizado: 07/08/2025 12:17:14

INFORMAÇÕES ADICIONAIS DE INTERESSE DO FISCO

Tributos Totais Incidentes(Lei Federal 12.741/2012) : R\$

www.jrpdv.com.br - JR NFCE PDV 3.14.12.0



VIA CLIENTE
AUTO:171557

COMPRA CREDITO VISA

07/A00/2025 12:17

R\$ 93,59

MERCADO DA CARNE
RUA LAURO MULLER 40 SALA 01
ITAJAI - SC
IV:180507

CNPJ:08.885.724/0001-00
FONE:1731992432

EXCETO O DOCUMENTO FISCAL DE FISCALIZAÇÃO
COMPRAS EM LÍQUIDO



CNPJ: 84.683.401/0097-19
 CIA LATINO AMERICANA DE MEDICAMENTOS
 723 - DC ITAJAI MARCOS KONDER
 AV CORONEL MARCOS KONDER, 1140, CENTRO, ITAJAI, SC - Fone: (47)
 3349-6008

DOCUMENTO AUX. DA NOTA FISCAL DE CONSUMIDOR ELETRONICA

Código Qt/Un	Descrição	Preço	VI Tot
1000001743 1 UN	LUFTAL GEL C/10 CAPS 125MG	RS 28,64	RS 28,64
1000002655 1 UN	GOTAS PRECIOSAS HERTZ 30ML BT 0.67ML/ML	RS 44,90	RS 44,90
1 UN De R\$ 44,90 por R\$ 28,90			-RS 16,00
Valor Líquido			RS 28,90
1000025959 1 UN	SIMBIFLORA MULTI C/15X6, 7GR SACHES	RS 109,90	RS 109,90

Qtd Total de Itens 3
 Total R\$ 103,44
 Desconto R\$ 16,00
 A pagar R\$ 167,44
 Forma Pagamento Valor Pago
 CARTÃO DE CREDITO R\$ 167,44

Consulte pela chave de acesso em
<https://sat.sef.sc.gov.br/nfce/consulta>
 4225 0884 6834 8100 9719 6500 1000 0965 5517 1540 1014
 NFC-e Núm: 000096555, Série: 091 08/08/2025 15:02:39



2ª Via
 CONSUMIDOR CPF: 005.719.209-00

Prot. Autorização: 242251081014451 08/08/2025 15:02:39

PDV: 9, OPER.: 278054
 VALOR APROXIMADO TRIBUTOS (Lei 12.741/2012) - FEDERAIS: R\$ 22,52
 - ESTADUAIS: R\$ 28,46. Fonte: IBPT.

Você economizou R\$ 16,00 em 3 itens.

DROGARIA CATARINENSE
 84.683.401/0097-19

VISA
 CIELO
 VISA CREDITO
 425850*****1895

1ª VIA-CLIENTE AUT=023757
 DOC=000104 08/08/25 15:02 OHL-L
 VENDA A CREDITO
 VALOR: R\$ 167,44

SitEsf from Fiserv

MERCADO DA CARNE

MERCADO DA CARNE LTDA
 08.385.724/0001-00
 RUA LAURO MULLER, 683
 88301-401, ITAJAI-SC
 Tel: (47) 3349-1303

Nº Caixa: 1 COO: 0000720 CCF: 0000864 08/08/2025 13:57:01

COD DESCRIÇÃO QTD VL UNID R\$ TOTAL

001 0000000000007 ALCATRA SEM OSSO
 1,13 KG X R\$ 79,90 = R\$90,29

002 0000000000009 COSTELA BOVINA COM OSSO
 5,802 KG X R\$ 39,90 = R\$231,50

Subtotal R\$ 321,79
TOTAL R\$ 321,79

CARTAO R\$ 321,79

ORLANDO FERREIRA

MD5: b81829e201869b78e737a684568db81d

VALOR APROX TRIBUTOS R\$ 50,62 FONTE: IBPT

OPERADOR ELAINE

Consulte pela chave de acesso em

<https://sat.sef.sc.gov.br/nfce/consulta>

42250808865724000100650010000006641000007784



NOME: ORLANDO FERREIRA
 CPF/CNPJ: 005.719.209-00
 NFC-e nº: 864 Série: 1
 Emissão: 08/08/2025 13:56:00
 Protocolo: 242251080573284
 Autorizado: 08/08/2025 13:57:00

INFORMAÇÕES ADICIONAIS DE INTERESSE DO FISCO

Tributos Totais Incidentes (Lei Federal 12.741/2012): R\$60,61

www.jrpdv.com.br - JR NFCE PDV 3.14.12.0

VIA CLIENTE

stone

MERCADO DA CARNE

CNPJ: 08.385.724/0001-00
 RUA RUA LAURO MULLER, 40, CENTRO, 88301-400,
 ITAJAI/SC
 COMPRA

08/08/2025 - 13:57

CRÉDITO

R\$ 321,79

VISA - *****1895

Credito à vista

PAYWAVE/VISA

STONEID: 37059546274434

Autorização Mediante a Seleção Pessoal

AUT PAG: 572457

AID: A0000000031010

ONI Contactless EMV

PAN SEQUENCE: 00

SN F009714778594 | 7 9 1

RRN 405226610449139

ARQC 9B936CD979CDFDE

ATC 0006

EC: 528978136



FILIFE PESCADOS

FILIFE COMÉRCIO DE PESCADOS LTDA.

Rua Felix Busso Asseburg, 85 - Box 03 - Centro - CEP 88.301-090 - Itajaí - SC

CNPJ 41.150.403/0001-02 Inscr. Est. 260.958.930

NOTA FISCAL VENDA AO CONSUMIDOR Nº: **000128**

Série D-1 Mod. 2
Data da Emissão 14 / 08 / 2025

Cliente: 00571920900 Orlando Ferreira

End.:

Quant.	Discriminação das Mercadorias	Preço Unit.	Preço TOTAL
<u>1,200</u>	<u>conguas Rosas</u>	<u>100KG</u>	<u>120,00</u>

Não vale como Recibo

1ª Via Branca - 2ª Via Verde - 3ª Via Amarela

TOTAL R\$ 120,00

ALDO GRÁFICA LTDA. - Fone 3348-0284
Rua Manoel A. Pereira, 481 - CNPJ 00 701 740/0001-55 - I. Est. 253 112 095
10 Bls. D/1 000001 a 000500 - 50x3 - Aut. Fiscal 262207700026730 da 2ª USEFI de Itajaí - 10/10/2022

DROGARIA CATARINENSE
84.683.481/0662-75

VISA
CIELO
VISA CREDITO
4258504****1695
1ª VIA-CLIENTE AUT=460257
DOC=000063 08/08/25 13:46 ONL-C
VENDA A CRÉDITO
VALOR: R\$ 160,40

Sistema Fiserv



CNPJ: 84.683.481/0662-75
CIA LATINO AMERICANA DE MEDICAMENTOS
352 - DC ITAJAÍ II
AV MINISTRO VICTOR KONDER, 29, CENTRO, ITAJAÍ, SC - Fone: (011) 0
DOCUMENTO AUX. DA NOTA FISCAL DE CONSUMIDOR ELETRÔNICA

Código	Descrição	Preço	VI Tot
1000023881	HID CETAPHIL 453GR CR EXT SECA/SENSIVEL		
1 UN		R\$ 129,90	R\$ 129,90
1000003117	HALVATRICIN 250ML SOL TCP 0.1%MG/ML		
1 UN		R\$ 40,77	R\$ 40,77
1 UN De R\$ 40,77 por R\$ 36,50			-R\$ 2,27
Valor Líquido			R\$ 36,50
Qtd Total de Itens			2
Total			R\$ 170,67
Desconto			R\$ 2,27
A pagar			R\$ 160,40
Forma Pagamento			Valor Pago
CARTÃO DE CREDITO			R\$ 160,40

Consulte pela chave de acesso em
<https://sat.cef.sc.gov.br/nfce/consulta>
4225 0884 6034 8136 6276 6500 1000 2710 0615 7899 4034
NFC-e Num: 000271006, Série: 001 08/08/2025 13:46:07



2ª Via

CONSUMIDOR CPF: 005.719.209-00

Prot. Autorização: 242251080504646 08/08/2025 13:46:11

PDU: 11, OPER.: 357021

VALOR APROXIMADO TRIBUTOS (Lei 12.741/2012) - FEDERAIS: R\$ 36,90
- ESTADUAIS: R\$ 39,03. Fonte: IOPT.

Você economizou R\$ 2.27 em 2 itens.

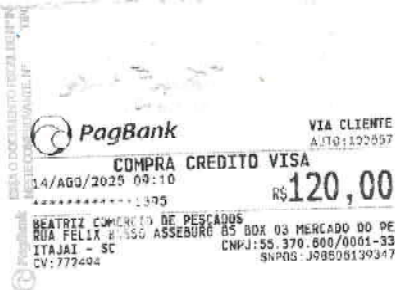

RECEBI (RMOS) DE BISTEK SUPERMERCADOS LTDA, OS PRODUTOS CONSTANTE DA NOTA FISCAL ELETRONICA INDICADA AO LADO, SEM COMO ATESTAMOS QUE OS MESMOS FORAM EXAMINADOS, SERVINDO O ACEITE DA PRESENTE PARA TODOS OS EFEITOS LEGAIS.

NF-e

No. 000.006.673

DATA DE RECEBIMENTO

IDENTIFICAÇÃO E ASSINATURA DO RECEBEDOR

ORLANDO FERREIRA

SÉRIE 88

DANFE

DOCUMENTO AUXILIAR DA NOTA FISCAL ELETRONICA



0 - ENTRADA
1 - SAÍDA

1

CHAVE DE ACESSO

5 4225 0883 2614 2000 2445 5508 8000 0066 7310 2442 7445

No. 000.006.673
SÉRIE 88

FOLHA 1 de 4

Consulta de autenticidade no portal nacional da NF-e www.nfe.fazenda.gov.br/portal ou no site da Sefaz Autorizadora

BISTEK SUPERMERCADOS LTDA
BISTEK - AV. SETE DE SETEMBRO, 1330
FAZENDA - ITAJAI/SC
CEP: 88301204 - FONE: 4733487941

NATUREZA DA OPERAÇÃO

VENDA MERC. ADQUIRIDARECEBIDA TER

PROTOCOLO DE AUTORIZAÇÃO DE USO

242250329377675 - 26-08-2025 14:27:50

INSCRIÇÃO ESTADUAL

258580240

INSCRIÇÃO ESTADUAL DO SUBST. TRIB.

C.N.P.J.

83.261.420/0024-45

DESTINATÁRIO/ REMETENTE

NOME/RAZÃO SOCIAL

ORLANDO FERREIRA

C.N.P.J./C.P.F.

005.719.209-00

DATA DA EMISSÃO

26-08-2025 14:27:44

ENDEREÇO

RUA TUBARAO, 21

BAIRRO/DISTRITO

FAZENDA

CEP

88301470

DATA DA SAÍDA/ENTRADA

26-08-2025 14:27:44

MUNICÍPIO

ITAJAI

FONE/FAX

4799650777

UF

SC

INSCRIÇÃO ESTADUAL

HORA DA SAÍDA

14:27:49

FATURA/DUPLICATAS

CÁLCULO DO IMPOSTO

BASE DE CÁLCULO DO ICMS	VALOR DO ICMS	B.C. DO ICMS ST	VALOR DO ICMS ST	VALOR DO FCF	V. ICMS UF DEST	VALOR TOTAL DOS PRODUTOS
*****	*****	*****	*****	*****	*****	*****
VALOR DO FRETE	VALOR DO SEGURO	DESCONTO	OUTRAS DESPESAS ACESSÓRIAS	VALOR DO IPI	VALOR TOTAL DA NOTA	
*****	*****	*****	*****	*****	*****	*****

TRANSPORTADOR/VOLUMES TRANSPORTADOS

RAZÃO SOCIAL	FRETE POR CONTA DE	CÓDIGO ANT	PLACA DO VEICULO	UF	C.N.P.J./C.P.F.
	0- Emitente				
ENDEREÇO	MUNICÍPIO	UF	INSCRIÇÃO ESTADUAL		
QUANTIDADE	ESPÉCIE	MARCA	NUMERAÇÃO	PESO BRUTO	PESO LÍQUIDO
0,00				97,701	97,701

DADOS DOS PRODUTOS/SERVIÇOS

CÓDIGO	DESCRIÇÃO	NCM/SH	CST	CFOP	UN.	QUANT.	V.UNIT.	DESCONTO	V.TOTAL	BC.ICMS	V.ICMS	V.IPI	%ICMS	%IPI
1423	LIMAO TAHITI KG	08055000	040	5102	KG	1,7400	6,9800	0,00	12,16	0,00	0,00	0,00	0,00	0,00
5040	MARACUJA AZEDO KG	08109015	040	5102	KG	1,3300	13,9900	0,00	18,61	0,00	0,00	0,00	0,00	0,00
2558	LARANJA PERA KG	08051000	040	5102	KG	1,0500	3,9700	0,00	4,17	0,00	0,00	0,00	0,00	0,00
1410	VAGEM MACARRAO KG	07081000	040	5102	KG	0,7950	26,9900	0,00	21,46	0,00	0,00	0,00	0,00	0,00
1422	BETERRABA KG	07069000	040	5102	KG	1,3900	4,9900	0,00	6,94	0,00	0,00	0,00	0,00	0,00
42882680840	TOMATE SWEET PREMIUM 180G	07020000	040	5102	UN	2,0000	3,9900	0,00	7,98	0,00	0,00	0,00	0,00	0,00
1409	CENOURA KG	07061000	040	5102	KG	0,7200	3,4900	0,00	2,51	0,00	0,00	0,00	0,00	0,00
5144	MANGA TOMMY KG	08045020	040	5102	KG	1,1450	5,9700	0,00	6,84	0,00	0,00	0,00	0,00	0,00
2559	LARANJA PERA KG	08051000	040	5102	KG	2,8250	3,9700	0,00	11,22	0,00	0,00	0,00	0,00	0,00
2559	LARANJA PERA KG	08051000	040	5102	KG	2,9750	3,9700	0,00	11,81	0,00	0,00	0,00	0,00	0,00
919	LARANJA UMBIGO IMPORTADA KG	08051000	040	5102	KG	1,3950	9,9700	0,00	13,91	0,00	0,00	0,00	0,00	0,00
1404	BANANA BRANCA KG	08039000	040	5102	KG	1,5750	3,9700	0,00	6,25	0,00	0,00	0,00	0,00	0,00
125	SALSAO 200G	07099990	040	5102	UN	1,0000	10,4900	0,00	10,49	0,00	0,00	0,00	0,00	0,00
7898186220120	CEBOLINHA PERCICOTI PCT	07031019	040	5102	UN	1,0000	3,4900	0,00	3,49	0,00	0,00	0,00	0,00	0,00
5098	ABOBRINHA ITALIANA KG	07099300	040	5102	KG	0,7000	9,9900	0,00	6,99	0,00	0,00	0,00	0,00	0,00
7898186220182	SALSA PERCICOTI PCT	07099990	040	5102	UN	1,0000	3,5900	0,00	3,59	0,00	0,00	0,00	0,00	0,00
7898186220144	COUVE MANTEIGA PERCICOTI PCT	07049000	040	5102	UN	1,0000	4,7900	0,00	4,79	0,00	0,00	0,00	0,00	0,00
7898186220175	RUCULA PERCICOTI PCT	07052800	040	5102	UN	2,0000	4,9900	0,00	9,98	0,00	0,00	0,00	0,00	0,00
435	TOMATE ITALIANO KG	07020000	040	5102	KG	1,3000	9,4900	0,00	12,34	0,00	0,00	0,00	0,00	0,00
1407	BATATA LAVADA A GRANEL KG	07012000	040	5102	KG	0,8250	2,4900	0,00	2,05	0,00	0,00	0,00	0,00	0,00
1411	CEBOLA KG	07031019	040	5102	KG	1,8550	1,9900	0,00	3,69	0,00	0,00	0,00	0,00	0,00
1402	ABOBORA PAULLISTA KG	07099300	040	5102	KG	0,5450	5,9900	0,00	3,26	0,00	0,00	0,00	0,00	0,00
5031	ABACATE KG	08044000	040	5102	KG	2,9350	8,9900	0,00	26,39	0,00	0,00	0,00	0,00	0,00
96	INHAME KG	07143000	040	5102	KG	1,3450	9,9900	0,00	13,44	0,00	0,00	0,00	0,00	0,00
7898942486029	ALFACE AMERICANA ORGANICOS DO SUL 150G	07051900	040	5102	UN	2,0000	5,9700	0,00	11,94	0,00	0,00	0,00	0,00	0,00
871	AMACAXI PEROLA UNIDADE	08043000	040	5102	UN	1,0000	8,9700	0,00	8,97	0,00	0,00	0,00	0,00	0,00
6182	PITAYA KG	08109016	040	5102	KG	0,9700	59,9900	0,00	58,19	0,00	0,00	0,00	0,00	0,00
122	ALHO PORO UN	07034090	000	5102	UN	2,0000	2,9900	0,00	5,98	3,98	0,72	0,00	12,00	0,00

DADOS ADICIONAIS

INFORMAÇÕES COMPLEMENTARES

FONTE: IMPOSTOS IBPT (FONTE: IBPT 50I/EW) TRIBUTOS TOTAIS INCIDENTES (LEI FEDERAL 12.741/2012) - FEDERAL R\$ 167,75 ESTADUAL R\$ 160,45 MUNICIPAL R\$ 0,00 TOTAL R\$ 328,20 ; COO: 351045, PDV: 117

RESERVADO AO FISCO

RECIBO (EMOS) DE BISTEK SUPERMERCADOS LTDA, OS PRODUTOS CONSTANTE DA NOTA FISCAL ELETRONICA INDICADA AO LADO, SEM COMO ATESTAMOS QUE OS MESMOS FORAM EXAMINADOS, SERVINDO O ACEITE DA PRESENTE PARA TODOS OS EFEITOS LEGAIS.

NF-e

No. 000.006.673

DATA DE RECEBIMENTO

IDENTIFICAÇÃO E ASSINATURA DO RECEBEDOR

ORLANDO FERREIRA

SÉRIE 88

DANFE

DOCUMENTO AUXILIAR DA NOTA FISCAL ELETRONICA

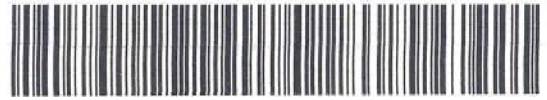

0 - ENTRADA
1 - SAÍDA

1

CHAVE DE ACESSO

5 4225 0883 2614 2000 2445 5508 8000 0066 7310 2442 7445

BISTEK SUPERMERCADOS LTDA
BISTEK - AV. SETE DE SETEMBRO, 1330
FAZENDA - ITAJAI/SC
CPF: 88301204 - FONE: 4733487941

No. 000.006.673
SÉRIE 88
FOLHA 2 de 4

Consulta de autenticidade no portal nacional da NF-e www.nfe.fazenda.gov.br/portal ou no site da Sefaz Autorizadora

NATUREZA DA OPERAÇÃO

VENDA MERC. ADQUIRIDARECEBIDA TER

PROTOCOLO DE AUTORIZAÇÃO DE USO

242250329377675 - 26-08-2025 14:27:50

INSCRIÇÃO ESTADUAL

258580240

INSCRIÇÃO ESTADUAL DO SUBST. TRIB.

C.N.P.J.

83.261.420/0024-45

DESTINATÁRIO/ REMETENTE

NOME/RAZÃO SOCIAL

ORLANDO FERREIRA

C.N.P.J./C.P.F.

005.719.209-00

DATA DA EMISSÃO

26-08-2025 14:27:44

ENDEREÇO

RUA TUBARAO, 21

BARRIO/DISTRITO

FAZENDA

CEP

88301470

DATA DA SAÍDA/ENTRADA

26-08-2025 14:27:44

MUNICÍPIO

ITAJAI

FONE/FAX

4799650777

UF

SC

INSCRIÇÃO ESTADUAL

HORA DA SAÍDA

14:27:49

FATURA/DUPLICATAS

CÁLCULO DO IMPOSTO

Table with columns: BASE DE CÁLCULO DO ICMS, VALOR DO ICMS, B.C. DO ICMS ST, VALOR DO ICMS ST, VALOR DO FCP, V. ICMS UF DEST, VALOR TOTAL DOS PRODUTOS, VALOR DO FRETE, VALOR DO SEGURO, DESCONTO, OUTRAS DESPESAS ACESSÓRIAS, VALOR DO IPI, VALOR TOTAL DA NOTA.

TRANSPORTADOR/VOLUMES TRANSPORTADOS

Table with columns: RAZÃO SOCIAL, FRETE POR CONTA DE, CÓDIGO ANTT, PLACA DO VEICULO, UF, C.N.P.J./C.P.F., ENDEREÇO, MUNICÍPIO, UF, INSCRIÇÃO ESTADUAL, QUANTIDADE, ESPÉCIE, MARCA, NUMERAÇÃO, PESO BRUTO, PESO LÍQUIDO.

DADOS DOS PRODUTOS/SERVIÇOS

Main product table with columns: CÓDIGO, DESCRIÇÃO, NCM/SH, CST, CFOP, UN., QUANT., V.UNIT., DESCONTO, V.TOTAL, BC.ICMS, V.ICMS, V.IPI, %ICMS, %IPI.

DADOS ADICIONAIS

INFORMAÇÕES COMPLEMENTARES

FONTE: IMPOSTOS IBPT (FONTE: IBPT 5017EW) TRIBUTOS TOTAIS INCIDENTES (LEI FEDERAL 12.741/2012) - FEDERAL R\$ 167,75 ESTADUAL R\$ 160,45 MUNICIPAL R\$ 0,00 TOTAL R\$ 328,20 ; COO: 351045, PDV: 117

RESERVADO AO FISCO

RECEBI (ZMOS) DE BISTEK SUPERMERCADOS LTDA, OS PRODUTOS CONSTANTE DA NOTA FISCAL ELETRÔNICA INDICADA AO LADO, BEM COMO ATENTAMOS QUE OS MESMOS FORAM EXAMINADOS, SERVINDO O ACEITE DA PRESENTE PARA TODOS OS EFEITOS LEGAIS.

NF-e

Nº. 000.006.673

SÉRIE 88

DATA DE RECEBIMENTO

IDENTIFICAÇÃO E ASSINATURA DO RECEBEDOR

ORLANDO FERREIRA

DANFE

DOCUMENTO AUXILIAR DA NOTA FISCAL ELETRÔNICA



0 - ENTRADA
1 - SAÍDA

1

CHAVE DE ACESSO

5 4225 0883 2614 2000 2445 5508 8000 0066 7310 2442 7445

Nº. 000.006.673

SÉRIE 88

FOLHA 3 de 4

Consulta de autenticidade no portal nacional da NF-e www.nfe.fazenda.gov.br/portal ou no site da Sefaz Autorizadora

BISTEK SUPERMERCADOS LTDA

BISTEK - AV. SETE DE SETEMBRO, 1330
FAZENDA - ITAJAI/SC
CEP: 88301204 - FONE: 4733487941

NATUREZA DA OPERAÇÃO

VENDA MERC. ADQUIRIDARECEBIDA TER

PROTOCOLO DE AUTORIZAÇÃO DE USO

242250329377675 - 26-08-2025 14:27:50

INSCRIÇÃO ESTADUAL

258580240

INSCRIÇÃO ESTADUAL DO SUBST. TRIB.

C.N.P.J.

83.261.420/0024-45

DESTINATÁRIO/ REMETENTE

NOME/RAZÃO SOCIAL

ORLANDO FERREIRA

C.N.P.J./C.P.F.

005.719.209-00

DATA DA EMISSÃO

26-08-2025 14:27:44

ENDEREÇO

RUA TUBARAO, 21

BAIRRO/DISTRITO

FAZENDA

CEP

88301470

DATA DA SAÍDA/ENTRADA

26-08-2025 14:27:44

MUNICÍPIO

ITAJAI

FONE/FAX

4799650777

UF

SC

INSCRIÇÃO ESTADUAL

HORA DA SAÍDA

14:27:49

FATURA/DUPLICATAS

CÁLCULO DO IMPOSTO

BASE DE CÁLCULO DO ICMS	VALOR DO ICMS	B.C. DO ICMS ST	VALOR DO ICMS ST	VALOR DO FCP	V. ICMS UF DEST	VALOR TOTAL DOS PRODUTOS
*****	*****	*****	*****	*****	*****	*****
VALOR DO FRETE	VALOR DO SEGURO	DESCONTO	OUTRAS DESPESAS ACESSÓRIAS	VALOR DO IPI	VALOR TOTAL DA NOTA	
*****	*****	*****	*****	*****	*****	

TRANSPORTADOR/VOLUMES TRANSPORTADOS

RAZÃO SOCIAL	FRETE POR CONTA DE	CÓDIGO ANTT	PLACA DO VEÍCULO	UF	C.N.P.J./C.P.F.
	0- Emitente				
ENDEREÇO	MUNICÍPIO	UF	INSCRIÇÃO ESTADUAL		
QUANTIDADE	ESPÉCIE	MARCA	NUMERAÇÃO	PESO BRUTO	PESO LÍQUIDO
0,00				97,701	97,701

DADOS DOS PRODUTOS/SERVIÇOS

CÓDIGO	DESCRIÇÃO	NCM/SH	CST	CFOP	UN.	QUANT.	V.UNIT.	DESCONTO	V.TOTAL	BC.ICMS	V.ICMS	V.IPI	%ICMS	%IPI
7893000488878	COXINHA ASA FRANGO SADIA 1KG IQF	02071421000	5102	UN	1,0000	14,9700	0,00	14,97	14,97	1,05	0,00	7,00	0,00	
7891910000197	ACUCAR REFINADO UNIAO 1KG	17019900000	5102	UN	1,0000	4,9900	0,00	4,99	4,99	0,60	0,00	12,00	0,00	
7096030321056	ARROZ BRANCO TIO URBANO 1KG	10063021000	5102	UN	1,0000	4,8800	0,00	4,88	4,88	0,35	0,00	7,00	0,00	
7896035210001	SAL REFINADO CISNE 1KG	25010020000	5102	UN	1,0000	5,0500	0,00	5,05	5,05	0,61	0,00	12,00	0,00	
7891021002127	FILTRO PAPEL DRIGITTA 103 C30	48232099000	5102	UN	1,0000	5,1200	0,00	5,12	5,12	0,88	0,00	17,00	0,00	
7891022100280	DESINFETANTE PINHO BRIL 500ML	38089419000	5102	UN	2,0000	6,2900	0,00	12,58	12,58	2,14	0,00	17,00	0,00	
7894650013588	DESINFETANTE PATO 750ML GEL LAVANDA OF E	38089419200	5102	UN	1,0000	16,9900	0,00	16,99	16,99	2,89	0,00	17,00	0,00	
7891022100372	DETERGENTE LIQ.LIMPOL 500ML CRISTAL	34029000000	5102	UN	3,0000	2,4500	0,00	7,35	7,35	1,25	0,00	17,00	0,00	
7896090709441	ALCOOL DA ILHA 1L CBICARBONATO	34029090000	5102	UN	1,0000	9,4900	0,00	9,49	9,49	1,61	0,00	17,00	0,00	
7891024127704	LIMPADOR PERF.AJAX 500ML F.FLORES CAMPO	34025000000	5102	UN	1,0000	4,9700	0,00	4,97	4,97	0,84	0,00	17,00	0,00	
750633932650	AMACIANTE CONC.DOWNY 1.5L BRISA VERAO	38099190000	5102	UN	1,0000	37,9900	0,00	37,99	37,99	6,46	0,00	17,00	0,00	
5601024022013	AZEITE OLIVA ANDORINHA 500ML E.V SELECAO	15092000000	5102	UN	1,0000	59,9900	0,00	59,99	59,99	10,20	0,00	17,00	0,00	
7891150045460	AMACIANTE CONC.COMFORT 500ML FIBER PROT.	38099190000	5102	UN	1,0000	15,4900	0,00	15,49	15,49	2,63	0,00	17,00	0,00	
7891024128305	LIMPADOR PERF.AJAX 500ML F.FLOR.LAVANDA	34025000000	5102	UN	1,0000	4,9700	0,00	4,97	4,97	0,84	0,00	17,00	0,00	
7891150072138	LAVA ROUPA PO OMO 800G SANITIZA EC.CX	38089419000	5102	UN	1,0000	16,9700	0,00	16,97	16,97	2,88	0,00	17,00	0,00	
7897744502432	LIMPADOR PERF.CONC.COALA 120ML BAMBU	34029029000	5102	UN	1,0000	13,9700	0,00	13,97	13,97	2,37	0,00	17,00	0,00	
7896082823384	SACO PLIXO DOVER ROLL 30L C20 RECICL	39232190000	5102	UN	1,0000	14,9700	0,00	14,97	14,97	2,54	0,00	17,00	0,00	

DADOS ADICIONAIS

INFORMAÇÕES COMPLEMENTARES

FONTE: IMPOSTOS IBPT (FONTE: IBPT 50I/EW) TRIBUTOS TOTAIS INCIDENTES (LEI FEDERAL 12.741/2012) - FEDERAL R\$ 167,75 ESTADUAL R\$ 160,45 MUNICIPAL R\$ 0,00 TOTAL R\$ 328,20 ; COO: 351045, PDV: 117

RESERVADO AO FISCO

RECEBI (EMOS) DE BISTEK SUPERMERCADOS LTDA, OS PRODUTOS CONSTANTE DA NOTA FISCAL ELETRÔNICA INDICADA AO LADO, BEM COMO ATENTAMOS QUE OS MEXINHOS FORAM EXAMINADOS, SERVINDO O ACEITE DA PRESENTE PARA TODOS OS EFEITOS LEGAIS.		NF-e
DATA DE REGISTRO		No. 000.006.673
IDENTIFICAÇÃO E ASSINATURA DO RECEBEDOR		SÉRIE 88
ORLANDO FERREIRA		

BISTEK SUPERMERCADOS LTDA
 BISTEK - AV. SETE DE SETEMBRO, 1330
 FAZENDA - ITAJAI/SC
 CEP: 88301204 - FONE: 4733487941

DANFE DOCUMENTO AUXILIAR DA NOTA FISCAL ELETRÔNICA		
0 - ENTRADA 1 - SAÍDA	1	
No. 000.006.673 SÉRIE 88 FOLHA 4 de 4		CHAVE DE ACESSO 5 4225 0883 2614 2000 2445 5508 8000 0066 7310 2442 7445
Consulta de autenticidade no portal nacional da NF-e www.nfe.fazenda.gov.br/portal ou no site da Sefaz Autorizadora		

NATUREZA DA OPERAÇÃO VENDA MERC. ADQUIRIDARECEBIDA TER	PROTÓCOLO DE AUTORIZAÇÃO DE USO 242250329377675 - 26-08-2025 14:27:50
INSCRIÇÃO ESTADUAL 258580240	INSCRIÇÃO ESTADUAL DO SUBST. TRIB. C.N.P.J. 83.261.420/0024-45

DESTINATÁRIO/ REMETENTE NOME/RAZÃO SOCIAL ORLANDO FERREIRA		C.N.P.J./C.P.F. 005.719.209-00	DATA DA EMISSÃO 26-08-2025 14:27:44
ENDEREÇO RUA TUBARAO, 21		BAIRRO/DISTRITO FAZENDA	CEP 88301470
MUNICÍPIO ITAJAI	FONE/FAK 4799650777	UF SC	DATA DA SAÍDA/ENTRADA 26-08-2025 14:27:44
		INSCRIÇÃO ESTADUAL	HORA DA SAÍDA 14:27:49

FATURA/DUPLICATAS

CÁLCULO DO IMPOSTO						
BASE DE CÁLCULO DO ICMS 724,12	VALOR DO ICMS 106,04	B.C. DO ICMS ST 0,00	VALOR DO ICMS ST 0,00	VALOR DO FCP 0,00	V. ICMS UF DEST 0,00	VALOR TOTAL DOS PRODUTOS 1.121,20
VALOR DO FRETE 0,00	VALOR DO SEGURO 0,00	DESCONTO 0,00	OUTRAS DESPESAS ACESSÓRIAS 0,00	VALOR DO IPI 0,00		VALOR TOTAL DA NOTA 1.121,20

TRANSPORTADOR/VOLUMES TRANSPORTADOS	
RAZÃO SOCIAL	FRETE POR CONTA DE 0 - Emitente
ENDEREÇO	MUNICÍPIO
QUANTIDADE 0,00	ESPÉCIE
MARCA	NUMERAÇÃO
PESO BRUTO	PESO LÍQUIDO
97,701	97,701

CÓDIGO	DESCRIÇÃO	NCM/SH	CST	CFOP	UN.	QUANT.	V.UNIT.	DESCONTO	V.TOTAL	BC.ICMS	V.ICMS	V.IPI	%ICMS	%IPI
736532812933	AZEITONA VERDE CONDESA ANT.163G SCAROCO	20057000	200	5102	UN	1,0000	25,9900	0,00	25,99	25,99	4,42	0,00	17,00	0,00
535	PEPINO JAPONES KG	07070000	040	5102	KG	0,3000	11,9900	0,00	3,60	0,00	0,00	0,00	0,00	0,00
7898215157786	LEITE UHT PIRACANJUBA 1L SEMIDESNAT A2	04012010	000	5102	UN	6,0000	7,4700	0,00	44,82	44,82	3,14	0,00	7,00	0,00
7896256601848	LEITE UHT TIROL 1L INTEGRAL CTP	04012010	000	5102	UN	3,0000	4,7700	0,00	14,31	14,31	1,00	0,00	7,00	0,00
7896806400006	AGUA MINERAL IMPERATRIZ 5L SGAS	22011000	000	5102	UN	5,0000	7,9900	0,00	39,95	39,95	6,79	0,00	17,00	0,00
7896806400112	AGUA MINERAL IMPERATRIZ 1.5L SGAS	22011000	000	5102	UN	3,0000	3,1900	0,00	9,57	9,57	1,63	0,00	17,00	0,00
7891022867442	AMACIANTE MON BIIJOU 1.7L +PROTECAO	38099190	000	5102	UN	1,0000	9,7900	0,00	9,79	9,79	1,66	0,00	17,00	0,00
7896806400099	AGUA MINERAL IMPERATRIZ 500ML SGAS	22011000	000	5102	UN	6,0000	2,1500	0,00	12,90	12,90	2,19	0,00	17,00	0,00

Recibo de nota fiscal
 Data: 26/08/2025 Loja 24
 Numero: 6673 Serie: 88 Tipo: E
 Idemp: 2600241173510448422
 Valor 1.121,20
 04 CARTAO 1.121,20
 :776 :776
 CIELO-VISA CREDITO
 425856****1895
 POU=41076503 DOC=000776 AUT=271357
 VALOR: R\$ 1.121,20 (Sifef)

DADOS ADICIONAIS	RESERVAD
INFORMAÇÕES COMPLEMENTARES	
FONTE: IMPOSTOS IDPT (FONTE: IDPT SOI/EW) TRIBUTOS TOTAIS INCIDENTES (LEI FEDERAL 12.741/2012) - FEDERAL R\$ 167,75 ESTADUAL R\$ 160,45 MUNICIPAL R\$ 0,00 TOTAL R\$ 328,20 ; COO: 351045, PUV: 117	

Loja 24 Op: 94479
 Operador 94479 MICHELLE P OLIV
 26/08/2025 14:27 Caixa:0117 COO:351045
 Zanthus IZRCB GDSAPI8760

DATA DO REGISTRO: **ORLANDO FERREIRA**

IDENTIFICAÇÃO E ASSINATURA DO RECEBEDOR

HAVAN S.A.
AV SETE DE SETEMBRO
Nº 1500
FAZENDA
ITAIAI SC
CEP: 88301-205
FONE: 4740549145

DANFE
 Documento Auxiliar da Nota Fiscal Eletrônica

0 - ENTRADA 1
 1 - SAÍDA
 Nº **620570**
 SÉRIE **1**
 FOLHA **1/1**

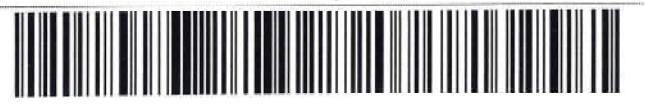

CHAVE DE ACESSO
4225 0879 3794 9100 3360 5500 1000 6205 7010 5967 2184
 Consulta de autenticidade no portal nacional da NF-e www.nfe.fazenda.gov.br/portal ou no site da Sefaz Autorizadora

NATUREZA DA OPERAÇÃO: **VENDA NFC-E**

INSCRIÇÃO ESTADUAL: **256491356** INSCRIÇÃO ESTADUAL SUBST. TRIBUTÁRIA: **CNPJ** **79.379.491/0033-60** PROTOCOLO DE AUTORIZAÇÃO DE USO: **242250301727459 07/08/2025 11:52:04-03:00**

DESTINATÁRIO/REMETENTE: **ORLANDO FERREIRA** CNPJ/CPF: **005.719.209-00** DATA DE EMISSÃO: **07/08/2025**

ENDEREÇO: **AV SETE DE SETEMBRO** Nº: **1500** BAIRRO/DISTRITO: **FAZENDA** DATA DE ENTREGA: **07/08/2025**

MUNICÍPIO: **ITAIAI** CEP: **88301-205** PONTO: **UF** **SC** INSCRIÇÃO ESTADUAL: **HORA DE SAÍDA** **11:50:57**

CÁLCULO IMPOSTO: **BASE DE CÁLCULO DO ICMS** **299,90** **VALOR DO ICMS** **50,98** **BASE CÁLCULO ICMS SUBSTITUIÇÃO** **0,00** **VALOR DO ICMS SUBSTITUIÇÃO** **0,00** **VALOR TOTAL DOS PRODUTOS** **299,90**

VALOR DO FRETE **0,00** **VALOR DO SEGURO** **0,00** **DESCONTO** **0,00** **OUTRAS DESPESAS ACESSÓRIAS** **0,00** **VALOR TOTAL DO IPI** **0,00** **VALOR TOTAL DA NOTA** **299,90**

TRANSPORTADOR/VOL. TRASN. V: **NOME RAZÃO SOCIAL** **FRETE POR CONTA** **9 - Sem Frete** **CNPJ/CPF**

ENDEREÇO **MUNICÍPIO** **UF** **INSCRIÇÃO ESTADUAL**

QUANTIDADE **ESPECIE** **MARCA** **NUMERO** **PESO BRUTO** **PESO LÍQUIDO**

LOCAL DE ENTREGA: **NOME RAZÃO SOCIAL** **CNPJ/CPF** **MUNICÍPIO** **UF** **CEP** **FONE/FAX**

ENDEREÇO **COMPLEMENTO** **Nº** **BAIRRO/DISTRITO**

COD. PROD.	DESCRIÇÃO DOS PRODUTOS/SERVIÇOS	NCM/SH	GST	CFOP	UN	QUANTIDADE	V.UNITÁRIO	V.TOTAL	BC ICMS	V. ICMS	V. IPI	ALÍQUOTA	
												ICMS	IPI
423416-3	LIQUIDIFICADOR PLQ15A TURBO 1500W PHILCO	85094010	5 00	5102	PC	1,000	299,90	299,90	299,90	50,98	0,00	17,00	0,00

DADOS DO PRODUTO/SERVIÇOS

HAVAN S.A.
AV SETE DE SETEMBRO, 1500 - FAZENDA, ITAJAI, SC
88301205
CNPJ: 79.379.491/0033-60
IE: 256491356

IM: 295413

DANFE NFC-e Documento Auxiliar da Nota Fiscal de Consumidor Eletrônica.

Item	Código	Descrição	Qtd.	Un	V. Unit	V. Total
001	423416-3	LIQUIDIFICADOR	1,00	PC	299,90	299,90

Ean: 7891356122897

QTD. TOTAL DE ITENS
VALOR TOTAL R\$ **299,90**
FORMA DE PAGAMENTO **VALOR PAG**
 Cartão de Crédito **299,90**

Trib. Aprox R: 51,26 Fed. 10,20 Est.
 Fonte: IBPT/empresometro.com.br. Operador: 51164
 Código Terminal: CX035001
 Visa *****1895
CREDITO A VISTA **VALOR: 299,90**
DOC: 004056582 **A: 492957**
000000001587504 **(Sifef)**

Consulte pela Chave de Acesso em:
<https://sat.sef.sc.gov.br/nfce/consulta>
CHAVE DE ACESSO
4225 0879 3794 9100 3360 5500 1000 0742 7719 0012
2513

INFORMAÇÕES COMPLEMENTARES

Em substituição da NFC-e 74277 Serie 1. Data da venda 07/08/25. Trib aprox: R\$51,28 Federal e R\$10,20 Estadual. Fonte: IBPT/empresometro.com.br 25.2.B.Politica de Trocas, favor consultar no Atendimento ao Cliente. Ent: 50282317

RESF

NÃO INCIDE FCP.



CONSUMIDOR CPF: 00571920900
 Numero: 74277 Serie: 1
 Emissao: 07/08/2025 11:49:45
 Via do Consumidor
 Protocolo: 242251074144182
 Autorizacao: 07/08/2025 11:49:46
 Não houve incidência de FCP

RECIBI (KMS) DE BISTEK SUPERMERCADOS LTDA, OS PRODUTOS CONSTATADO DA NOTA FISCAL ELETRÔNICA INDICADA AO LADO, SEM COMO APROVAMOS QUE OS MESMOS FORAM EXAMINADOS, SERVINDO O ACEITE DA PRESENTE PARA TODOS OS EFEITOS LEGAIS.

NF-e

No. 000.006.571

DATA DE RECEBIMENTO

IDENTIFICAÇÃO E ASSINATURA DO RECEBEDOR

ORLANDO FERREIRA

SÉRIE 88

BISTEK SUPERMERCADOS LTDA
BISTEK - AV. SETE DE SETEMBRO, 1330
FAZENDA - ITAJAI/SC
CEP: 88301204 - FONE: 4733487941

DANFE
DOCUMENTO AUXILIAR
DA NOTA FISCAL
ELETRÔNICA



0 - ENTRADA
1 - SAÍDA

1

CHAVE DE ACESSO

6 4225 0883 2614 2000 2445 5508 8000 0065 7110 2451 6596

No. 000.006.571
SÉRIE 88
FOLHA 1 de 2

Consulta de autenticidade no portal nacional
da NF-e www.nfe.fazenda.gov.br/portal ou
no site da Sefaz Autorizadora

NATUREZA DA OPERAÇÃO

VENDA MERC. ADQUIRIDARECEBIDA TER

PROTOCOLO DE AUTORIZAÇÃO DE USO

242250308737564 - 12-08-2025 15:17:12

INSCRIÇÃO ESTADUAL

258580240

INSCRIÇÃO ESTADUAL DO SUBST. TRIB.

C.N.P.J.

83.261.420/0024-45

DESTINATÁRIO/ REMETENTE

NOME/RAZÃO SOCIAL

ORLANDO FERREIRA

C.N.P.J./C.P.F.

005.719.209-00

DATA DA EMISSÃO

12-08-2025 15:16:59

ENDEREÇO

RUA TUBARAO, 21

BAIRRO/DISTRITO

FAZENDA

CEP

88301470

DATA DA SAÍDA/ENTRADA

12-08-2025 15:16:59

MUNICÍPIO

ITAJAI

FONE/FAX

4799650777

UF

SC

INSCRIÇÃO ESTADUAL

HORA DA SAÍDA

15:17:11

FATURA/DUPLICATAS

CÁLCULO DO IMPOSTO

BASE DE CÁLCULO DO ICMS	VALOR DO ICMS	B.C. DO ICMS ST	VALOR DO ICMS ST	VALOR DO P.C.P.	V. ICMS UF DEST	VALOR TOTAL DOS PRODUTOS
*****	*****	*****	*****	*****	*****	*****
VALOR DO FRETE	VALOR DO SEGURO	DESCONTO	OUTRAS DESPESAS ACESSÓRIAS	VALOR DO IPI	VALOR TOTAL DA NOTA	
*****	*****	*****	*****	*****	*****	

TRANSPORTADOR/VOLUMES TRANSPORTADOS

RAZÃO SOCIAL	FRETE POR CONTA DE	CÓDIGO ANTE	PLACA DO VEÍCULO	UF	C.N.P.J./C.P.F.
	0 - Emitente				
ENDEREÇO	MUNICÍPIO	UF	INSCRIÇÃO ESTADUAL		
QUANTIDADE	ESPÉCIE	MARCA	NUMERAÇÃO	PESO BRUTO	PESO LÍQUIDO
0,00				66,227	66,227

DADOS DOS PRODUTOS/SERVIÇOS

CÓDIGO	DESCRIÇÃO	NCM/SH	CST	CFOP	UN.	QUANT.	V.UNIT.	DESCONTO	V.TOTAL	BC.ICMS	V.ICMS	V.IPI	%ICMS	%IPI
2559	LARANJA PERA KG	08051000040	5102	040	KG	2,1800	2,9700	0,00	6,47	0,00	0,00	0,00	0,00	0,00
2552	LARANJA PERA KG	08051000040	5102	040	KG	3,3100	2,9700	0,00	9,83	0,00	0,00	0,00	0,00	0,00
1423	LIMAO TAHITI KG	08055000040	5102	040	KG	2,1300	6,9900	0,00	14,89	0,00	0,00	0,00	0,00	0,00
871	ABACAXI PEROLA UNIDADE	08043000040	5102	040	UN	1,0000	8,9700	0,00	8,97	0,00	0,00	0,00	0,00	0,00
7898947991740	ALFACE AMERICANA DEVILE 200G	07051100040	5102	040	UN	3,0000	5,9900	0,00	17,97	0,00	0,00	0,00	0,00	0,00
7898186220106	BROCOLIS CHINES UN	07041000040	5102	040	UN	1,0000	2,9900	0,00	2,99	0,00	0,00	0,00	0,00	0,00
1407	BATATA LAVADA A GRANEL KG	07019000040	5102	040	KG	1,2500	2,2900	0,00	2,86	0,00	0,00	0,00	0,00	0,00
1404	BANANA BRANCA KG	08039000040	5102	040	KG	1,0200	6,9900	0,00	7,13	0,00	0,00	0,00	0,00	0,00
1404	BANANA BRANCA KG	08039000040	5102	040	KG	0,5200	6,9900	0,00	3,63	0,00	0,00	0,00	0,00	0,00
96	INHAME KG	07143000040	5102	040	KG	0,7450	9,9900	0,00	7,44	0,00	0,00	0,00	0,00	0,00
5040	MARACUJA AZEDO KG	08109010040	5102	040	KG	1,4150	11,9900	0,00	16,97	0,00	0,00	0,00	0,00	0,00
5031	ABACATE KG	08044000040	5102	040	KG	2,6350	8,9900	0,00	23,69	0,00	0,00	0,00	0,00	0,00
1411	CEBOLA KG	07021010040	5102	040	KG	1,3000	2,4900	0,00	3,24	0,00	0,00	0,00	0,00	0,00
7897071210727	SACO ALVEJADO MARTINS 40X70 LISO	63071000000	5102	040	UN	1,0000	6,9900	0,00	6,99	6,99	1,19	0,00	17,00	0,00
1402	ABOBORA PAULISTA KG	07099300040	5102	040	KG	1,1350	5,4900	0,00	6,23	0,00	0,00	0,00	0,00	0,00
7891024194249	DESINFETANTE PINHO SOL L500P450ML ORIG.	38089415000	5102	040	UN	2,0000	8,9900	0,00	17,98	17,98	3,06	0,00	17,00	0,00
7898215151708	LEITE UHT PIRACANJUBA 1L INTEGRAL CTP	04012010000	5102	040	UN	2,0000	4,9700	0,00	9,94	9,94	0,70	0,00	7,00	0,00
7891022853322	LIMPA FORNO FORÇA AZUL 400ML SPRAY	34025000000	5102	040	UN	1,0000	26,2200	0,00	26,22	26,22	4,52	0,00	17,00	0,00
7898186220144	COUVE MANTEIGA PERCICOTTI PCT	07049000040	5102	040	UN	1,0000	4,7900	0,00	4,79	0,00	0,00	0,00	0,00	0,00
7898938321617	UVA VITORIA MIMO 400G BD	08061000040	5102	040	UN	1,0000	3,9700	0,00	3,97	0,00	0,00	0,00	0,00	0,00
7898186220175	RUCULA PERCICOTTI PCT	07052900040	5102	040	UN	1,0000	4,9900	0,00	4,99	0,00	0,00	0,00	0,00	0,00
1714	LINGUIÇA BLUMENAU OLHO KG	16010000000	5102	040	KG	0,2800	78,9700	0,00	22,11	22,11	3,76	0,00	17,00	0,00
435	TOMATE ITALIANO KG	07020000040	5102	040	KG	1,3600	10,9900	0,00	14,95	0,00	0,00	0,00	0,00	0,00
7898901624059	PAO DA MARCIA 600G CASEIRO BATATA	19059010000	5102	040	UN	2,0000	9,4900	0,00	18,98	18,98	2,28	0,00	12,00	0,00
7891021002127	FILTRO PAPEL BRIGITTA 103 C30	48232095000	5102	040	UN	1,0000	4,9900	0,00	4,99	4,99	0,85	0,00	17,00	0,00
7891150072138	LAVA ROUPA PO CMO 800G SANITIZA EC.CX	38089415000	5102	040	UN	1,0000	16,9700	0,00	16,97	16,97	2,88	0,00	17,00	0,00

DADOS ADICIONAIS

INFORMAÇÕES COMPLEMENTARES

FONTE: IMPOSTOS IDPT (FONTE: IBPT 50I/EW) TRIBUTOS TOTAIS INCIDENTES (LEI FEDERAL 12.741/2012) - FEDERAL R\$ 68,40 ESTADUAL R\$ 69,94 MUNICIPAL R\$ 0,00 TOTAL R\$ 138,34 ; COO: 3 67095, PUV: 116

RESERVADO AO FISCO

RECEBI (EMOS) DE BISTEK SUPERMERCADOS LTDA, OS PRODUTOS CONSTANTE DA NOTA FISCAL ELETRÔNICA INDICADA AO LADO, SEM COMO ATESTAMOS QUE OS MESMOS FORAM EXAMINADOS, SERVINDO O ACEITE DA PRESENTE PARA TODOS OS EFEITOS LEGAIS.		NF-e
DATA DE RECEBIMENTO		No. 000.006.571
IDENTIFICAÇÃO E ASSINATURA DO RECEBEDOR		SÉRIE 88
ORLANDO FERREIRA		

BISTEK SUPERMERCADOS LTDA
 BISTEK - AV. SETE DE SETEMBRO, 1330
 FAZENDA - ITAJAI/SC
 CEP: 88301204 - FONE: 4733487941

DANFE
 DOCUMENTO AUXILIAR
 DA NOTA FISCAL
 ELETRÔNICA



U - ENTRADA
 1 - SAÍDA

CHAVE DE ACESSO
 6 4225 0883 2614 2000 2445 5508 8000 0065 7110 2451 6596

No. 000.006.571
 SÉRIE 88
 FOLHA 2 de 2

Consulta de autenticidade no portal nacional da NF-e www.nfe.fazenda.gov.br/portal ou no site da Sefaz Autorizadora

NATUREZA DA OPERAÇÃO VENDA MERC. ADQUIRIDARECEBIDA TER	PROTÓCOLO DE AUTORIZAÇÃO DE USO 242250308737564 - 12-08-2025 15:17:12
INSCRIÇÃO ESTADUAL 258580240	INSCRIÇÃO ESTADUAL DO SUBST. TRIB. C.N.P.J. 83.261.420/0024-45

DESTINATÁRIO/ REMETENTE NOME/RAZÃO SOCIAL ORLANDO FERREIRA	C.N.P.J./C.P.F. 005.719.209-00	DATA DA EMISSÃO 12-08-2025 15:16:59
ENDEREÇO RUA TUBARAO, 21	BARRIO/DISTRITO FAZENDA	CEP 88301470
MUNICÍPIO ITAJAI	UF SC	DATA DA SAÍDA/ENTRADA 12-08-2025 15:16:59
FONE/FAK 4799650777	INSCRIÇÃO ESTADUAL	HORA DA SAÍDA 15:17:11

FATURA/DUPLICATAS

CÁLCULO DO IMPOSTO	
BASE DE CÁLCULO DO ICMS 323,99	VALOR DO ICMS 47,62
B.C. DO ICMS ST 0,00	VALOR DO ICMS ST 0,00
VALOR DO FCP 0,00	V. ICMS UF DEST 0,00
VALOR TOTAL DOS PRODUTOS 487,88	
VALOR DO FRETE 0,00	VALOR DO SEGURO 0,00
DESCONTO 0,00	OUTRAS DESPESAS ACESSÓRIAS 0,00
VALOR DO IPI 0,00	VALOR TOTAL DA NOTA 487,88

TRANSPORTADOR/VOLUMES TRANSPORTADOS	
RAZÃO SOCIAL	FRETE POR CONTA DE 0 - Emitente
CÓDIGO ANTT	PLACA DO VEÍCULO
UF	C.N.P.J./C.P.F.
ENDEREÇO	MUNICÍPIO
UF	INSCRIÇÃO ESTADUAL
QUANTIDADE 0,00	ESPÉCIE
MARCA	NUMERAÇÃO
PESO BRUTO 66,227	PESO LÍQUIDO 66,227

CÓDIGO	DESCRIÇÃO	NCM/SH	CST	CFOP	UN.	QUANT.	V.UNIT.	DESCONTO	V.TOTAL	BC.ICMS	V.ICMS	V.IPI	%ICMS	%IPI
7891024128305	LIMPADOR PERF.AJAX 500ML F.FLOR.LAVANDA	34025000	000	5102	UN	1,0000	6,2500	0,00	6,25	6,25	1,06	0,00	17,00	0,00
7896038321056	ARROZ BRANCO TIO URBANO 1KG	10063021	000	5102	UN	1,0000	4,9900	0,00	4,99	4,99	0,35	0,00	7,00	0,00
7896412800092	MACARRAO ORQUIDEA 500G ESPAGUETE COVOS	19021100	000	5102	UN	3,0000	3,4900	0,00	10,47	10,47	0,73	0,00	7,00	0,00
7891022868036	ESPONJA ACO BOMBIL 45G C6 ECO	73231000	000	5102	UN	1,0000	3,4900	0,00	3,49	3,49	0,59	0,00	17,00	0,00
7891097103841	QURITAO MUSSARELA PRESTIDENT 300G FATIADO	04061010	000	5102	UN	1,0000	17,9700	0,00	17,97	17,97	2,16	0,00	12,00	0,00
1599	ALHO A GRANEL KG	07032090	000	5102	KG	0,3100	37,4200	0,00	11,62	11,62	1,39	0,00	12,00	0,00
7891022100372	DETERGENTE LIQ.LIMPOL 500ML CRISTAL	34025000	000	5102	UN	2,0000	2,9900	0,00	5,98	5,98	1,02	0,00	17,00	0,00
7898234850019	FARINHA TRIGO NITA 1KG	11010010	200	5102	UN	1,0000	5,0900	0,00	5,09	5,09	0,36	0,00	7,00	0,00
7896035210001	SAL REFINADO CISNE 1KG	25010020	000	5102	UN	1,0000	5,0500	0,00	5,05	5,05	0,61	0,00	12,00	0,00
7898228200028	AGUA MINERAL SANTA RITA 5L SGAS	22011000	000	5102	UN	5,0000	8,3500	0,00	41,75	41,75	7,10	0,00	17,00	0,00
7896294900804	REQUEIJAO TIROL 180G LIGHT	04061090	000	5102	UN	1,0000	6,9700	0,00	6,97	6,97	1,18	0,00	17,00	0,00
7891000126905	CREME LEITE NESTLE 200G TP	04015021	000	5102	UN	2,0000	5,9900	0,00	11,98	11,98	2,04	0,00	17,00	0,00
7899659900785	MILHO BONARE 170G LATA	20058000	000	5102	UN	2,0000	2,7900	0,00	5,58	5,58	0,95	0,00	17,00	0,00
7891097104190	IOGURTE BATAVO 160G CREMOSO NATURAL	04032000	000	5102	UN	2,0000	3,4700	0,00	6,94	6,94	1,18	0,00	17,00	0,00
7891021098425	CAFE PO MELITA 500G TRADICIONAL	09012100	000	5102	UN	1,0000	34,9700	0,00	34,97	34,97	4,20	0,00	12,00	0,00
7898409990827	FERMENTO BIO.FLEISCHMANN 30G SECO L3P2	21021090	000	5102	UN	1,0000	3,9800	0,00	3,98	3,98	0,68	0,00	17,00	0,00
7896806400112	AGUA MINERAL IMPERATRIZ 1.5L SGAS	22011000	000	5102	UN	4,0000	3,9900	0,00	15,96	15,96	2,71	0,00	17,00	0,00

DADOS ADICIONAIS	
INFORMAÇÕES COMPLEMENTARES FONTE: IMPOSTOS IBPT (FONTE: IBPT 5017EW) TRIBUTOS TOTAIS INCIDENTES (LEI FEDERAL 12.741/2012) - FEDERAL R\$ 68,40 ESTADUAL R\$ 69,94 MUNICIPAL R\$ 0,00 TOTAL R\$ 138,34 ; COO: 3 67095, PDV: 116	RESERVADO AO FISCO

Recibo de nota fiscal

Data: 12/08/2025 Loja 24
Numero: 6571 Serie: 88 Tipo: 6
Idfisc: 1209241163670947040
Valor 487,88
04 CARTAO 487,88
:1059 :1059
CIE: 0-VISA CREDITO
425850****1899
PPV=41078509 DOC=001059 APT:165857
VALOR: R\$ 487,88 (Sifef)

VOCE ECONOMIZOU 5.49

ADEMIR JADES AZEREDO
FISIALIZACAO DE SELOS
Quantidade total de selos: 24
Quantidade de selos para esta compra: 24
Quantidade de selos de produtos aseladorados: 0

Loja 24 Op: 90924
Operador 90924 KATIA S. Caixa: 0116 C00:367095
12/08/2025 15:17
Zanthus 12R06 BLNF.RP951

RECEBI (EMOS) DE BISTEK SUPERMERCADOS LTDA, OS PRODUTOS CONSTATADA NA NOTA FISCAL ELETRONICA INDICADA AO LADO, SEM COMO ATESTAMOS QUE OS MESMOS FORAM EXAMINADOS, SERVINDO O ACEITE DA PRESENTE PARA TODOS OS EFEITOS LEGAIS.

NF-e

No. 000.006.626

DATA DE RECEBIMENTO

IDENTIFICACAO E ASSINATURA DO RECEBEDOR

ORLANDO FERREIRA

SERIE 88

DANFE

DOCUMENTO AUXILIAR DA NOTA FISCAL ELETRONICA

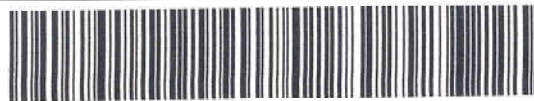

0 - ENTRADA
1 - SAIDA

1

CHAVE DE ACESSO

0 4225 0883 2614 2000 2445 5508 8000 0066 2610 2441 9000

No. 000.006.626

SERIE 88

FOLHA 1 de 4

Consulta de autenticidade no portal nacional da NF-e www.nfe.fazenda.gov.br/portal ou no site da Sefaz Autorizadora

BISTEK SUPERMERCADOS LTDA
BISTEK - AV. SETE DE SETEMBRO, 1330
FAZENDA - ITAJAI/SC
CEP: 88301204 - FONE: 4733487941

NATUREZA DA OPERACAO

VENDA MERC. ADQUIRIDARECEBIDA TER

PROTOCOLO DE AUTORIZACAO DE USO

242250319161449 - 19-08-2025 14:19:18

INSCRICAO ESTADUAL

258580240

INSCRICAO ESTADUAL DO SUBST. TRIB.

C.N.P.J.

83.261.420/0024-45

DESTINATARIO/ REMETENTE

NOME/RAZAO SOCIAL

ORLANDO FERREIRA

C.N.P.J./C.P.F.

005.719.209-00

DATA DA EMISSAO

19-08-2025 14:19:00

ENDERECO

RUA TUBARAO, 21

BARRIO/DISTRITO

FAZENDA

CEP

88301470

DATA DA SAIDA/ENTRADA

19-08-2025 14:19:00

MUNICIPIO

ITAJAI

FONE/FAX

4799650777

UF

SC

INSCRICAO ESTADUAL

HORA DA SAIDA

14:19:17

FATURA/DUPLICATAS

CALCULO DO IMPOSTO

BASE DE CALCULO DO ICMS	VALOR DO ICMS	B.C. DO ICMS ST	VALOR DO ICMS ST	VALOR DO FCP	V. ICMS UF DEST	VALOR TOTAL DOS PRODUTOS
*****	*****	*****	*****	*****	*****	*****
VALOR DO FRETE	VALOR DO SEGURO	DESCONTO	OUTRAS DESPESAS ACESSORIAS	VALOR DO IPI		VALOR TOTAL DA NOTA
*****	*****	*****	*****	*****	*****	*****

TRANSPORTADOR/VOLUMES TRANSPORTADOS

RAZAO SOCIAL	FRETE POR CONTA DE	CODIGO ANTI	PLACA DO VEICULO	UF	C.N.P.J./C.P.F.
	0- Emitente				
ENDERECO	MUNICIPIO			UF	INSCRICAO ESTADUAL
QUANTIDADE	ESPECIE	MARCA	NUMERACAO	PESO BRUTO	PESO LIQUIDO
0,00				76,048	76,048

DADOS DOS PRODUTOS/SERVICOS

CODIGO	DESCRICAO	NCM/SH	CST	CFOP	UN.	QUANT.	V.UNIT.	DESCONTO	V.TOTAL	BC.ICMS	V.ICMS	V.IPI	ICMS	VIPI
7896110012506	PAPEL HIGIENICO PERSONAL CG 40M FD	48181000	000	5102	UN	1,0000	13,9700	0,00	13,97	13,97	2,17	0,00	17,00	0,00
7897071210727	SACO ALVEJADO MARTINS 40X70 LISO	63071000	000	5102	UN	1,0000	6,9900	0,00	6,99	6,99	1,12	0,00	17,00	0,00
7891172424607	PAPEL HIGIENICO NEVE C4 30M SUPREME FT	48181000	000	5102	UN	1,0000	8,9900	0,00	8,99	8,99	1,53	0,00	17,00	0,00
7891022100372	DETERGENTE LIQ.LIMPOL 500ML CRISTAL	34025000	000	5102	UN	2,0000	2,1900	0,00	4,38	4,38	0,74	0,00	17,00	0,00
7896050500125	OLEO RESTAURADOR FERROBA 200ML MAD.ESCURA	27101990	000	5102	UN	1,0000	19,9900	0,00	19,99	19,99	3,40	0,00	17,00	0,00
7894650013588	DESINFETANTE PATO 750ML GEL LAVANDA OF.E	38089415	200	5102	UN	1,0000	16,9900	0,00	16,99	16,99	2,89	0,00	17,00	0,00
7891035001505	DESINFETANTE VEJA 400ML BANH.TIR.LIMO RF	34025000	000	5102	UN	1,0000	12,4900	0,00	12,49	12,49	2,12	0,00	17,00	0,00
7896189200101	SILICONE GEL PROAUTO 150G	34059000	000	5102	UN	1,0000	20,9900	0,00	20,99	20,99	3,57	0,00	17,00	0,00
7891172523311	PANO SCOTT DURAMAX C58 FLS AZUL	48189090	000	5102	UN	1,0000	13,9900	0,00	13,99	13,99	2,38	0,00	17,00	0,00
7891024128305	LIMPADOR PERF.AJAX 500ML F.FLOR.LAVANDA	34025000	000	5102	UN	2,0000	6,2500	0,00	12,50	12,50	2,13	0,00	17,00	0,00
7897744502432	LIMPADOR PERF.CONC.COALA 120ML RAMRU	34029029	000	5102	UN	1,0000	13,9700	0,00	13,97	13,97	2,37	0,00	17,00	0,00
1423	LIMAO TAHITI KG	08055000	040	5102	KG	1,9500	6,9900	0,00	13,63	0,00	0,00	0,00	0,00	0,00
7891035289097	LIMPADOR DES.VEJA 400ML LIMAO RF	34025000	000	5102	UN	1,0000	9,9900	0,00	9,99	9,99	1,70	0,00	17,00	0,00
7898910897239	SACO PLIXO NOSSO ROLL 10L C50 COZBAN.	39232190	000	5102	UN	1,0000	7,7900	0,00	7,79	7,79	1,32	0,00	17,00	0,00
7896082823384	SACO PLIXO DOVER ROLL 30L C20 RECICL.	39232190	000	5102	UN	1,0000	14,9700	0,00	14,97	14,97	2,54	0,00	17,00	0,00
5026	PERINO SALADA KG	07070000	040	5102	KG	0,7950	7,4900	0,00	5,95	0,00	0,00	0,00	0,00	0,00
1407	BATATA LAVADA A GRANEL KG	07019000	040	5102	KG	1,1200	2,9900	0,00	3,35	0,00	0,00	0,00	0,00	0,00
1411	CEBOLA KG	07031010	040	5102	KG	1,9050	1,9900	0,00	3,79	0,00	0,00	0,00	0,00	0,00
1408	BERINGELA KG	07093000	040	5102	KG	0,4150	15,4900	0,00	6,43	0,00	0,00	0,00	0,00	0,00

DADOS ADICIONAIS

INFORMACOES COMPLEMENTARES

FONTE: IMPOSTOS IBPT (FONTE: IBPT 5017EW) TRIBUTOS TOTAIS INCIDENTES (LEI FEDERAL 12.741/2012) - FEDERAL R\$ 142,26 ESTADUAL R\$ 138,90 MUNICIPAL R\$ 0,00 TOTAL R\$ 281,16 ; COO: 349112, PDV: 117

RESERVADO AO FISCO

RECEBI (EMOS) DE BISTEK SUPERMERCADOS LTDA, OS PRODUTOS CONSTANTE DA NOTA FISCAL ELETRONICA INDICADA AO LADO, BEM COMO ATESTAMOS QUE OS MESMOS FORAM EXAMINADOS, SERVINDO O ACEITE DA PRESENTE PARA TODOS OS EFEITOS LEGAIS.

NF-e

No. 000.006.626

DATA DE RECEBIMENTO

IDENTIFICAÇÃO E ASSINATURA DO RECREADOR

ORLANDO FERREIRA

SÉRIE 88

DANFE

DOCUMENTO AUXILIAR DA NOTA FISCAL ELETRONICA

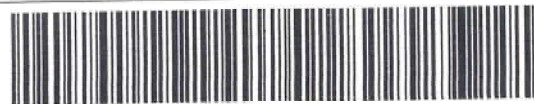

0 - ENTRADA
1 - SAÍDA

1

CHAVE DE ACESSO

0 4225 0883 2614 2000 2445 5508 8000 0066 2610 2441 9000

No. 000.006.626
SÉRIE 88
FOLHA 2 de 4

Consulta de autenticidade no portal nacional da NF-e www.nfe.fazenda.gov.br/portal ou no site da Sefaz Autorizadora

BISTEK SUPERMERCADOS LTDA
BISTEK - AV. SETE DE SETEMBRO, 1330
FAZENDA - ITAJAI/SC
CEP: 88301204 - FONE: 4733487941

NATUREZA DA OPERAÇÃO

VENDA MERC. ADQUIRIDARECEBIDA TER

PROTOCOLO DE AUTORIZAÇÃO DE USO

242250319161449 - 19-08-2025 14:19:18

INSCRIÇÃO ESTADUAL

258580240

INSCRIÇÃO ESTADUAL DO SUBST. TRIB.

C.N.P.J.

83.261.420/0024-45

DESTINATÁRIO/ REMETENTE

NOME/RAZÃO SOCIAL

ORLANDO FERREIRA

C.N.P.J./C.P.F.

005.719.209-00

DATA DA EMISSÃO

19-08-2025 14:19:00

ENDEREÇO

RUA TUBARAO, 21

BARRIO/DISTRITO

FAZENDA

CEP

88301470

DATA DA SAÍDA/ENTRADA

19-08-2025 14:19:00

MUNICÍPIO

ITAJAI

FONE/FAX

4799650777

UF

SC

INSCRIÇÃO ESTADUAL

HORA DA SAÍDA

14:19:17

FATURA/DUPLICATAS

CÁLCULO DO IMPOSTO

BASE DE CÁLCULO DO ICMS	VALOR DO ICMS	B.C. DO ICMS ST	VALOR DO ICMS ST	VALOR DO FCP	V. ICMS UF DEST	VALOR TOTAL DOS PRODUTOS
*****	*****	*****	*****	*****	*****	*****
VALOR DO FRETE	VALOR DO SEGURO	DESCONTO	OUTRAS DESPESAS ACESSÓRIAS	VALOR DO IPI		VALOR TOTAL DA NOTA
*****	*****	*****	*****	*****	*****	*****

TRANSPORTADOR/VOLUMES TRANSPORTADOS

RAZÃO SOCIAL	FRETE POR CONTA DE	CÓDIGO ANTT	PLACA DO VEÍCULO	UF	C.N.P.J./C.P.F.
	0- Emitente				
ENDEREÇO	MUNICÍPIO	UF	INSCRIÇÃO ESTADUAL		
QUANTIDADE	ESPÉCIE	MARCA	NUMERAÇÃO	PESO BRUTO	PESO LÍQUIDO
0,00				76,048	76,048

DADOS DOS PRODUTOS/SERVIÇOS

CÓDIGO	DESCRIÇÃO	NCM/SH	CST	CFOP	UN.	QUANT.	V.UNIT.	DESCONTO	V.TOTAL	BC.ICMS	V.ICMS	V.IPI	%ICMS	%IPI
7891097103841	QUEIJO MUSSARELA PRESIDENT 300G	04061010	000	5102	UN	2,0000	17,9700	0,00	35,94	35,94	4,31	0,00	12,00	0,00
1420	FATIADO	07102900	040	5102	KG	0,4900	5,4900	0,00	2,69	0,00	0,00	0,00	0,00	0,00
7891035516009	BRILHA MOVEIS DESTAC 200ML LAVANDA	34052000	000	5102	UN	1,0000	9,8900	0,00	9,89	9,89	1,68	0,00	17,00	0,00
5040	MARACUJA AZEDO KG	00109010	040	5102	KG	1,8050	12,9900	0,00	23,45	0,00	0,00	0,00	0,00	0,00
919	LARANJA UMBIGO IMPORTADA KG	08051000	040	5102	KG	1,2050	9,9700	0,00	12,03	0,00	0,00	0,00	0,00	0,00
5031	ABACATE KG	08044000	040	5102	KG	2,1950	8,9900	0,00	19,73	0,00	0,00	0,00	0,00	0,00
2559	LARANJA PERA KG	08051000	040	5102	KG	3,8750	3,9700	0,00	15,38	0,00	0,00	0,00	0,00	0,00
7890966250022	PAO STIEP 500G AIPIM	18059090	000	5102	UN	1,0000	8,6900	0,00	8,69	8,69	1,04	0,00	12,00	0,00
443	PERA ASIATICA KG	08083000	240	5102	KG	0,3350	19,9900	0,00	6,70	0,00	0,00	0,00	0,00	0,00
7896104992340	PADEL TOALHA BIANCO C2	48189900	000	5102	UN	1,0000	3,7900	0,00	3,79	3,79	0,64	0,00	17,00	0,00
5056	BERGAMOTA MORGOTE KG	08059000	040	5102	KG	1,0890	5,9900	0,00	6,50	0,00	0,00	0,00	0,00	0,00
7898186220120	CEBOLINHA PERCICOTI PCT	07031010	040	5102	UN	1,0000	3,4900	0,00	3,49	0,00	0,00	0,00	0,00	0,00
7898186220182	SALSA PERCICOTI PCT	07099990	040	5102	UN	1,0000	3,5900	0,00	3,59	0,00	0,00	0,00	0,00	0,00
7898166220175	RUCULA PERCICOTI PCT	07052900	040	5102	UN	1,0000	4,9900	0,00	4,99	0,00	0,00	0,00	0,00	0,00
7898186220144	COUVE MANTEIGA PERCICOTI PCT	07049000	040	5102	UN	1,0000	4,7900	0,00	4,79	0,00	0,00	0,00	0,00	0,00
1406	BATATA DOCE KG	07142000	040	5102	KG	1,0350	2,4900	0,00	2,58	0,00	0,00	0,00	0,00	0,00
2559	LARANJA PERA KG	08051000	040	5102	KG	3,1400	3,9700	0,00	12,47	0,00	0,00	0,00	0,00	0,00
871	ABACAXI PEROLA UNIDADE	08043000	040	5102	UN	1,0000	8,9700	0,00	8,97	0,00	0,00	0,00	0,00	0,00
7898186220106	BROCOLIS CHINES UN	07041000	040	5102	UN	1,0000	2,9900	0,00	2,99	0,00	0,00	0,00	0,00	0,00
53207	MANGA PALMER KG	08045020	040	5102	KG	1,0800	8,9900	0,00	9,71	0,00	0,00	0,00	0,00	0,00
709004400358	AGUA COCO GOCOCO 200ML	20089820	000	5102	UN	11,0000	4,2500	0,00	46,75	46,75	7,95	0,00	17,00	0,00
7898234950019	FAZENDA TRIGO NITA 1KG	11010010	200	5102	UN	1,0000	5,0900	0,00	5,09	5,09	0,35	0,00	7,00	0,00
78981862201402	UVA MIMO INFINITY 500G BD	08051000	040	5102	UN	1,0000	7,9900	0,00	7,99	0,00	0,00	0,00	0,00	0,00
1404	BANANA BRANCA KG	08039000	040	5102	KG	1,4100	6,9900	0,00	9,85	0,00	0,00	0,00	0,00	0,00
5093	MACA FILI KG	08081000	240	5102	KG	0,7900	11,9900	0,00	9,47	0,00	0,00	0,00	0,00	0,00
7898166880023	OVOS BECKER VERMELHO C6	04072100	040	5102	UN	1,0000	6,2900	0,00	6,29	0,00	0,00	0,00	0,00	0,00
7898225280061	OVOE CAIPIRA FREE LAR C19	04072100	040	5102	UN	1,0000	11,9900	0,00	11,99	0,00	0,00	0,00	0,00	0,00
1422	BETERRABA KG	07069000	040	5102	KG	0,9650	4,7900	0,00	4,62	0,00	0,00	0,00	0,00	0,00

DADOS ADICIONAIS

INFORMAÇÕES COMPLEMENTARES

FONTE: IMPOSTOS IBPT (FONTE: IBPT 5017EW) TRIBUTOS TOTAIS INCIDENTES (LEI FEDERAL 12.741/2012) - FEDERAL R\$ 142,26 ESTADUAL R\$ 138,90 MUNICIPAL R\$ 0,00 TOTAL R\$ 281,16 ; COO: 349112, PDV: 117

RESERVADO AO FISCO

RECEBI(EMOS) DE BISTEK SUPERMERCADOS LTDA, OS PRODUTOS CONSTATANTE DA NOTA FISCAL ELETRONICA INDICADA AO LADO, SEM COMO ATESTAMOS QUE OS MESMOS FORAM EXAMINADOS, SERVINDO O ACEITE DA PRESENTE PARA TODOS OS EFEITOS LEGAIS.

NF-e

No. 000.006.626

DATA DE RECEBIMENTO

IDENTIFICAÇÃO E ASSINATURA DO RECEBEDOR

ORLANDO FERREIRA

SÉRIE 88

DANFE

DOCUMENTO AUXILIAR DA NOTA FISCAL ELETRONICA



0 - ENTRADA
1 - SAÍDA

1

CHAVE DE ACESSO

0 4225 0883 2614 2000 2445 5508 8000 0066 2610 2441 9000

BISTEK SUPERMERCADOS LTDA
BISTEK - AV. SETE DE SETEMBRO, 1330
FAZENDA - ITAJAI/SC
CEP: 88301204 - FONE: 4733487941

No. 000.006.626
SÉRIE 88
FOLHA 3 de 4

Consulta de autenticidade no portal nacional da NF-e www.nfe.fazenda.gov.br/portal ou no site da Sefaz Autorizadora

NATUREZA DA OPERAÇÃO

VENDA MERC. ADQUIRIDARECEBIDA TER

PROTOCOLO DE AUTORIZAÇÃO DE USO

242250319161449 - 19-08-2025 14:19:18

INSCRIÇÃO ESTADUAL

258580240

INSCRIÇÃO ESTADUAL DO SUBST. TRIB.

C.N.P.J.

83.261.420/0024-45

DESTINATÁRIO/ REMETENTE

NOME/RAZÃO SOCIAL

ORLANDO FERREIRA

C.N.P.J./C.P.F.

005.719.209-00

DATA DA EMISSÃO

19-08-2025 14:19:00

ENDEREÇO

RUA TUBARÃO, 21

BAIRRO/DISTRITO

FAZENDA

CEP

88301470

DATA DA SAÍDA/ENTRADA

19-08-2025 14:19:00

MUNICÍPIO

ITAJAI

FONE/FAX

4799650777

UF

SC

INSCRIÇÃO ESTADUAL

HORA DA SAÍDA

14:19:17

FATURA/DUPLICATAS

CÁLCULO DO IMPOSTO

BASE DE CÁLCULO DO ICMS	VALOR DO ICMS	B.C. DO ICMS ST	VALOR DO ICMS ST	VALOR DO FCP	V. ICMS UF DEST	VALOR TOTAL DOS PRODUTOS
*****	*****	*****	*****	*****	*****	*****
VALOR DO FRETE	VALOR DO SEGURO	DESCONTO	OUTRAS DESPESAS ACESSÓRIAS	VALOR DO IPT		VALOR TOTAL DA NOTA
*****	*****	*****	*****	*****	*****	*****

TRANSPORTADOR/VOLUMES TRANSPORTADOS

RAZÃO SOCIAL	FRETE POR CONTA DE	CÓDIGO ANTE	PLACA DO VEÍCULO	UF	C.N.P.J./C.P.F.
	0- Emitente				
ENDEREÇO	MUNICÍPIO	UF	INSCRIÇÃO ESTADUAL		
QUANTIDADE	ESPÉCIE	MARCA	NUMERAÇÃO	PESO BRUTO	PESO LÍQUIDO
0,00				76,048	76,048

DADOS DOS PRODUTOS/SERVIÇOS

CÓDIGO	DESCRIÇÃO	NCM/SH	CST	CFOP	UN.	QUANT.	V.UNIT.	DESCONTO	V.TOTAL	BC.ICMS	V.ICMS	V.IPI	ICMS	SIPI
7891155073253	ASSADEIRA MARINEX OPALINE 60UML OVAL	70134900	000	5102	UN	1,0000	35,9900	0,00	35,99	35,99	6,12	0,00	17,00	0,00
7896806400008	AGUA MINERAL IMPERATRIZ 5L SGAS	22011000	000	5102	UN	4,0000	6,9900	0,00	27,96	27,96	4,75	0,00	17,00	0,00
7896806400012	AGUA MINERAL IMPERATRIZ 1,5L SGAS	22011000	000	5102	UN	2,0000	3,9900	0,00	7,98	7,98	1,36	0,00	17,00	0,00
96	INHAME KG	07143000	040	5102	KG	1,1850	2,9900	0,00	11,84	0,00	0,00	0,00	0,00	0,00
7896258400043	MASSA PASTEL LA NONNA 200G PEQUENA	19023000	000	5102	UN	2,0000	6,2700	0,00	12,54	12,54	2,13	0,00	17,00	0,00
7894304555659	SALAME ITALIANO SEARA 100G FATIAS	16010000	000	5102	UN	1,0000	10,9700	0,00	10,97	10,97	1,86	0,00	17,00	0,00
6182	PITAYA KG	08109010	040	5102	KG	0,4200	59,9900	0,00	25,20	0,00	0,00	0,00	0,00	0,00
7891098042286	CHA LEAO 16G	21069090	000	5102	UN	1,0000	15,4900	0,00	15,49	15,49	2,63	0,00	17,00	0,00
7896381700024	CAMOMILACIDREIRAMARACUJA	19021900	000	5102	UN	1,0000	7,3700	0,00	7,37	7,37	1,25	0,00	17,00	0,00
6411	MASSA PASTEL DA BOA 400G MEDIA	04069020	000	5102	KG	0,3880	90,9700	0,00	35,30	35,30	4,24	0,00	12,00	0,00
7896258401613	QUEIJO M. PADRAO VER.CAMPO ZR.LAC FRAC KG	19021900	000	5102	UN	1,0000	18,9700	0,00	18,97	18,97	3,22	0,00	17,00	0,00
7898103180063	MASSA FOLHADA LA NONNA 300G	48183000	000	5102	UN	2,0000	1,9700	0,00	3,94	3,94	0,67	0,00	17,00	0,00
7896292330061	GUARDANAPO PAPEL VIRTUS C50 19.5X22.1	20079990	000	5102	UN	1,0000	4,9900	0,00	4,99	4,99	0,85	0,00	17,00	0,00
7891517420089	GOIABADA FREDILLECTA 300G FLOW PACK	16010000	000	5102	UN	2,0000	14,4700	0,00	28,94	28,94	4,92	0,00	17,00	0,00
7894321632032	SALSICHA FRANGO PERDIGAO 500G	11041900	000	5102	UN	1,0000	4,8900	0,00	4,89	4,89	0,83	0,00	17,00	0,00
7896396700012	FLOCOS MILHO QUAKER 500G P.COZ MILHARINA	39232110	000	5102	UN	1,0000	7,4900	0,00	7,49	7,49	1,27	0,00	17,00	0,00
7896258400078	ROBINA FREEZER PLADPACK 2L C100	04019020	000	5102	UN	2,0000	2,8900	0,00	5,78	5,78	0,98	0,00	17,00	0,00
7891097105920	CHEME LEITE TIROL 200G TP	04051000	000	5102	UN	2,0000	11,9700	0,00	23,94	23,94	2,87	0,00	12,00	0,00
7891097104190	MANTEIGA GALBANI 200G CSAL TABLETE NATURAL	04032000	000	5102	UN	2,0000	3,4700	0,00	6,94	6,94	1,18	0,00	17,00	0,00
1714	IOGURTE NATAVO 160G CREMOSO	16010000	000	5102	KG	0,2850	78,9700	0,00	22,51	22,51	3,83	0,00	17,00	0,00
7896038321056	LINGUICA BLUMENAU OLHO KG	10063020	000	5102	UN	1,0000	4,9900	0,00	4,99	4,99	0,85	0,00	7,00	0,00
7898056430451	ARROZ BRANCO TIO URBANO 1KG	02102000	000	5102	UN	1,0000	44,9700	0,00	44,97	44,97	7,64	0,00	17,00	0,00
	CHARQUE BOVINO CALEBRA 400G DIANTEIRO													

DADOS ADICIONAIS

INFORMAÇÕES COMPLEMENTARES

FONTE: IMPOSTOS IBPT (FONTE: IBPT 5017EW) TRIBUTOS TOTAIS INCIDENTES (LEI FEDERAL 12.7 412012) - FEDERAL R\$ 142,26 ESTADUAL R\$ 138,90 MUNICIPAL R\$ 0,00 TOTAL R\$ 281,16 ; COO: 349112, PDV: 117

RESERVADO AO FISCO

RECEBI(EMOS) DE BISTEK SUPERMERCADOS LEIDA, OS PRODUTOS CONSTATANTE DA NOTA FISCAL ELETRÔNICA INDICADA AO LADO, BEM COMO ATESTAMOS QUE OS MESMOS FORAM EXAMINADOS, SERVINDO O ACEITE DA PRESENTE PARA TODOS OS EFEITOS LEGAIS.

NF-e

No. 000.006.626

DATA DE RECEBIMENTO

IDENTIFICAÇÃO E ASSINATURA DO RECEBEDOR

ORLANDO FERREIRA

SÉRIE 88

BISTEK SUPERMERCADOS LTDA
BISTEK - AV. SETE DE SETEMBRO, 1330
FAZENDA - ITAJAI/SC
CEP: 88301204 - FONE: 4733487941

DANFE
DOCUMENTO AUXILIAR
DA NOTA FISCAL
ELETRÔNICA



0 - ENTRADA
1 - SAÍDA

1

CHAVE DE ACESSO

0 4225 0883 2614 2000 2445 5508 8000 0066 2610 2441 9000

No. 000.006.626
SÉRIE 88
FOLHA 4 de 4

Consulta de autenticidade no portal nacional
da NF-e www.nfe.fazenda.gov.br/portal ou
no site da Sefaz Autorizadora

NATUREZA DA OPERAÇÃO

VENDA MERC. ADQUIRIDARECEBIDA TER

PROTOCOLO DE AUTORIZAÇÃO DE USO

242250319161449 - 19-08-2025 14:19:18

INSCRIÇÃO ESTADUAL

258580240

INSCRIÇÃO ESTADUAL DO SUBST. TRIB.

C.N.P.J.

83.261.420/0024-45

DESTINATÁRIO/ REMETENTE

NOME/RAZÃO SOCIAL

ORLANDO FERREIRA

C.N.P.J./C.P.F.

005.719.209-00

DATA DA EMISSÃO

19-08-2025 14:19:00

ENDEREÇO

RUA TUBARÃO, 21

BAIRRO/DISTRITO

FAZENDA

CEP

88301470

DATA DA SAÍDA/ENTRADA

19-08-2025 14:19:00

MUNICÍPIO

ITAJAI

FONE/FAX

4799650777

UF

SC

INSCRIÇÃO ESTADUAL

HORA DA SAÍDA

14:19:17

FATURA/DUPLICATAS

CÁLCULO DO IMPOSTO

BASE DE CÁLCULO DO ICMS	VALOR DO ICMS	B.C. DO ICMS ST	VALOR DO ICMS ST	VALOR DO FCP	V. ICMS UF DEST	VALOR TOTAL DOS PRODUTOS
724,93	108,42	0,00	0,00	0,00	0,00	985,38
VALOR DO FRETE	VALOR DO SEGURO	DESCONTO	OUTRAS DESPESAS ACESSÓRIAS	VALOR DO IPI	VALOR TOTAL DA NOTA	
0,00	0,00	0,00	0,00	0,00	985,38	

TRANSPORTADOR/VOLUMES TRANSPORTADOS

RAZÃO SOCIAL	FRETE POR CONTA DE	CÓDIGO ANTE	PLACA DO VEÍCULO	UF	C.N.P.J./C.P.F.
	0 - Emitente				
ENDEREÇO	MUNICÍPIO	UF	INSCRIÇÃO ESTADUAL		
QUANTIDADE	ESPÉCIE	MARCA	NUMERAÇÃO	PESO BRUTO	PESO LÍQUIDO
0,00				76,048	76,048

DADOS DOS PRODUTOS/SERVIÇOS

CÓDIGO	DESCRIÇÃO	NCM/SH	CST	CFOP	UN.	QUANT.	V.UNIT.	DESCONTO	V.TOTAL	BC.ICMS	V.ICMS	V.IPI	SIKMS	SIPI
7891910000197	ACUCAR REFINADO UNIAO 1KG	1701990000	5102	UN	1,0000	4,9900	0,00	4,99	4,99	0,60	0,00	12,00	0,00	
7898020370066	MEL ABELHA REAL 500G	0409000000	5102	UN	1,0000	39,4900	0,00	39,49	39,49	2,76	0,00	7,00	0,00	
7898215151708	LEITE UHT PIRACANJUBA 1L INTEGRAL CTP	0401201000	5102	UN	1,0000	4,9700	0,00	4,97	4,97	0,35	0,00	7,00	0,00	
7898215157786	LEITE UHT PIRACANJUBA 1L SEMIDESNAT A2	0401201000	5102	UN	3,0000	7,4700	0,00	22,41	22,41	1,57	0,00	7,00	0,00	
7091021006125	CAFE PO MELITTA 500G TRADICIONAL	0901210000	5102	UN	1,0000	32,9700	0,00	32,97	32,97	3,96	0,00	12,00	0,00	

Racibo de nota fiscal

Data: 19/08/2025 Loja 24

Numero: 6626 Serie: 88 Tipo: 6

IdEmp: 190024117949116926

Valor 985,38

04 CARTAO 985,38

:501002

CIELO-VISA CREDITO

425850****1895

PDU=41078509 DOC=501002 AUT=190157

VALOR: R\$ 985,38 (SItef)

FIDELIZAÇÃO DE SELOS

Quantidade total de selos: 49

Quantidade de selos para esta compra: 49

Quantidade de selos de produtos aceleradores: 0

Loja 24

Operador 95043 THANATA E. L. L.

Op: 95043

19/08/2025 14:19 Caixa:0117

COO:349112

Zanthus IZRCB @DSAP18760

DADOS ADICIONAIS

INFORMAÇÕES COMPLEMENTARES

FONTE: IMPOSTOS IDPT (FONTE: IDPT 50I/EW) TRIBUTOS TOTAIS INCIDENTES (LEI FEDERAL 12.741/2012) - FEDERAL R\$ 142,26 ESTADUAL R\$ 138,90 MUNICIPAL R\$ 0,00 TOTAL R\$ 281,16 ; COO: 349112, PDV: 117

RE:

RECIBI (EMOS) DE BISTEK SUPERMERCADOS LTDA, OS PRODUTOS CONSTATANTE DA NOTA FISCAL ELETRÔNICA INDICADA AO LADO, SEM COMO ATENDIMENTO QUE OS MESMOS FORAM EXAMINADOS, SERVINDO O ACEITE DA PRESENTE PARA TODOS OS EFEITOS LEGAIS.

NF-e

No. 000.006.536

SÉRIE 88

DATA DE RECEBIMENTO

IDENTIFICAÇÃO E ASSINATURA DO RECEBEDOR

ORLANDO FERREIRA

BISTEK SUPERMERCADOS LTDA
BISTEK - AV. SETE DE SETEMBRO, 1330
FAZENDA - ITAJAI/SC
CEP: 88301204 - FONE: 4733487941

DANFE

DOCUMENTO AUXILIAR
DA NOTA FISCAL
ELETRÔNICA



0 - ENTRADA
1 - SAÍDA

1

CHAVE DE ACESSO

9 4225 0883 2614 2000 2445 5508 8000 0065 3610 2432 4469

No. 000.006.536
SÉRIE 88
FOLHA 1 de 2

Consulta de autenticidade no portal nacional da NF-e www.nfe.fazenda.gov.br/portal ou no site da Sefaz Autorizadora

NATUREZA DA OPERAÇÃO

VENDA MERC. ADQUIRIDARECEBIDA TER

PROTOCOLO DE AUTORIZAÇÃO DE USO

24225030733120 - 08-08-2025 13:24:55

INSCRIÇÃO ESTADUAL

258580240

INSCRIÇÃO ESTADUAL DO SUBST. TRIB.

C.N.P.J.

83.261.420/0024-45

DESTINATÁRIO/ REMETENTE

NOME/RAZÃO SOCIAL

ORLANDO FERREIRA

C.N.P.J./C.P.F.

005.719.209-00

DATA DA EMISSÃO

08-08-2025 13:24:46

ENDEREÇO

RUA TUBARAO, 21

BAIRRO/DISTRITO

FAZENDA

CEP

88301470

DATA DA SAÍDA/ENTRADA

08-08-2025 13:24:46

MUNICÍPIO

ITAJAI

FONE/FAX

4799650777

UF

SC

INSCRIÇÃO ESTADUAL

HORA DA SAÍDA

13:24:54

FATURA/DUPLICATAS

CÁLCULO DO IMPOSTO

BASE DE CÁLCULO DO ICMS	VALOR DO ICMS	B.C. DO ICMS ST	VALOR DO ICMS ST	VALOR DO FCP	V. ICMS UF DEST	VALOR TOTAL DOS PRODUTOS
*****	*****	*****	*****	*****	*****	*****
VALOR DO FRETE	VALOR DO SEGURO	DESCONTO	OUTRAS DESPESAS ACESSÓRIAS	VALOR DO IPI	VALOR TOTAL DA NOTA	
*****	*****	*****	*****	*****	*****	*****

TRANSPORTADOR/VOLUMES TRANSPORTADOS

RAZÃO SOCIAL	FRETE POR CONTA DE	CÓDIGO ANTT	PLACA DO VEÍCULO	UF	C.N.P.J./C.P.F.
	0- Emitente				
ENDEREÇO	MUNICÍPIO	UF	INSCRIÇÃO ESTADUAL		
QUANTIDADE	ESPÉCIE	MARCA	NUMERAÇÃO	PESO BRUTO	PESO LÍQUIDO
0,00				16,506	16,506

DADOS DOS PRODUTOS/SERVIÇOS

CÓDIGO	DESCRIÇÃO	NCM/SH	CST	CFOP	UN.	QUANT.	V.UNIT.	DESCONTO	V.TOTAL	BC.ICMS	V.ICMS	V.IPI	%ICMS	%IPI
1599	ALHO A GRANEL KG	07032090	000	5102	KG	0,1100	37,4900	0,00	4,12	4,12	0,49	0,00	12,00	0,00
7896105800880	BATATA CONGELADA MCCAIN 720G TRADICIONAL	20041000	000	5102	UN	1,0000	14,3300	0,00	14,33	14,33	2,44	0,00	17,00	0,00
5103	BERGAMOTA MONTENEGRINA KG	08059000	040	5102	KG	0,5900	5,9900	0,00	3,53	0,00	0,00	0,00	0,00	0,00
1423	LIMAO TAHITI KG	08055000	040	5102	KG	0,9050	5,9900	0,00	5,42	0,00	0,00	0,00	0,00	0,00
7898225280061	OVOS CAIPIRA FREE LAR C10	04072100	040	5102	UN	1,0000	11,9900	0,00	11,99	0,00	0,00	0,00	0,00	0,00
7896048900011	EXTRATO TOMATE ELEFANTE 300G POTE	20029000	000	5103	UN	1,0000	7,3900	0,00	7,39	7,39	1,26	0,00	17,00	0,00
7896432610107	ALECRIM CHELLI 17G OURO	12119090	000	5102	UN	1,0000	9,9900	0,00	9,99	9,99	1,70	0,00	17,00	0,00
7896432610107	TOMILHO CHELLI 18G	09109900	000	5102	UN	1,0000	6,2900	0,00	6,29	6,29	1,07	0,00	17,00	0,00
7896432634684	PAPRICA DEFUMADA CHELLI 49G	09042200	000	5102	UN	1,0000	8,5900	0,00	8,59	8,59	1,46	0,00	17,00	0,00
7896432644973	ALHO CHELLI 40G PO	07129020	000	5102	UN	1,0000	8,2200	0,00	8,22	8,22	1,53	0,00	17,00	0,00
8641	QUEIJO PARMESAO EL MAESTRO NEGR.CUNHA KG	04069010	200	5102	KG	0,1620	119,9000	0,00	19,42	19,42	2,33	0,00	12,00	0,00
7896256600780	CREME LEITE TIROL 200G TP	04015021	000	5102	UN	1,0000	3,1900	0,00	3,19	3,19	0,54	0,00	17,00	0,00
7891097105951	MANTEIGA GALBANI 200G SSAL TABLETE	04051000	000	5102	UN	2,0000	11,9700	0,00	23,94	23,94	2,87	0,00	12,00	0,00
7898067340503	PAO ALHO SANTA MASSA 400G PICANTE	19059090	000	5102	UN	2,0000	15,9700	0,00	31,94	31,94	5,43	0,00	17,00	0,00
3304	BACON D.ITALIA FATIADO KG	02101200	000	5102	KG	0,1460	79,9700	0,00	11,68	11,68	1,99	0,00	17,00	0,00
7896391700024	MASSA PASTEL DA BOA 400G MEDIA	19021900	000	5102	UN	2,0000	7,3700	0,00	14,74	14,74	2,51	0,00	17,00	0,00
7896655400639	TAPIOCA GOMA ROCHA 500G HIDRATADA	11081400	000	5102	UN	1,0000	5,9900	0,00	5,99	5,99	1,02	0,00	17,00	0,00
7898131410019	FARINHA MANDIOCA TIPIA 1KG	11062000	000	5102	UN	1,0000	7,9900	0,00	7,99	7,99	0,56	0,00	7,00	0,00
7898000050124	COGUMELO CHAMPIGNON AICA 100G TNT.SACHE	20031000	000	5102	UN	1,0000	8,9900	0,00	8,99	8,99	1,53	0,00	17,00	0,00
7891149101528	CERVEJA BRAHMA 350ML MALZBIER LT	22030000	060	5405	UN	2,0000	5,1800	0,00	10,36	0,00	0,00	0,00	0,00	0,00
7891000065440	LEITE CONDENSADO MOCA 395G SEMI.DESN.TP	04029900	000	5102	UN	2,0000	8,4700	0,00	16,94	16,94	2,88	0,00	17,00	0,00
7891000120101	CREME LEITE NESTLE 300G ORIGINAL LT	04015025	000	5102	UN	1,0000	9,4900	0,00	9,49	9,49	1,61	0,00	17,00	0,00
7894900701159	REFRIGERANTE COCA COLA 310ML ZERO LT	22021000	060	5405	UN	3,0000	3,3900	0,00	10,17	0,00	0,00	0,00	0,00	0,00

DADOS ADICIONAIS

INFORMAÇÕES COMPLEMENTARES

FONTE: IMPOSTOS IBPT (FONTE: IBPT 5017EW) TRIBUTOS TOTAIS INCIDENTES (LEI FEDERAL 12.741/2012) - FEDERAL R\$ 56,06 ESTADUAL R\$ 54,82 MUNICIPAL R\$ 0,00 TOTAL R\$ 110,88 ; COO: 365235, PDV: 116

RESERVADO AO FISCO

RECEBI (EMOS) DE BISTEK SUPERMERCADOS LTDA, OS PRODUTOS CONSTANTE DA NOTA FISCAL ELETRÔNICA INDICADA AO LADO, SEM COMO ATESTAMOS QUE OS MESMOS FORAM EXAMINADOS, SERVINDO O ACEITE DA PRESENTE PARA TODOS OS EFEITOS LEGAIS.

NF-e

No. 000.006.536

SÉRIE 88

DATA DE RECEBIMENTO

IDENTIFICAÇÃO E ASSINATURA DO RECEBEDOR
ORLANDO FERREIRA

DANFE

DOCUMENTO AUXILIAR DA NOTA FISCAL ELETRÔNICA

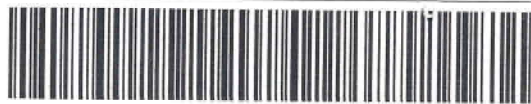

0 - ENTRADA
1 - SAÍDA

CHAVE DE ACESSO

9 4225 0883 2614 2000 2445 5508 8000 0065 3610 2432 4469

No. 000.006.536
SÉRIE 88
FOLHA 2 de 2

Consulta de autenticidade no portal nacional da NF-c www.nfe.fazenda.gov.br/portal ou no site da Sefaz Autorizadora

NATUREZA DA OPERAÇÃO

VENDA MERC. ADQUIRIDARECEBIDA TER

PROTOCOLO DE AUTORIZAÇÃO DE USO

242250303733120 - 08-08-2025 13:24:55

INSCRIÇÃO ESTADUAL
258580240

INSCRIÇÃO ESTADUAL DO SUBST. TAMB.

C.N.F.J.

83.261.420/0024-45

DESTINATÁRIO/ REMETENTE

NOME/RAZÃO SOCIAL
ORLANDO FERREIRA

C.N.F.J./C.P.F.

005.719.209-00

DATA DA EMISSÃO

08-08-2025 13:24:46

ENDEREÇO

RUA TUBARAO, 21

BARRIO/DISTRITO

FAZENDA

CEP

88301470

DATA DA SAÍDA/ENTRADA

08-08-2025 13:24:46

MUNICÍPIO

ITAJAI

FONE/PAK

4799650777

UF

SC

INSCRIÇÃO ESTADUAL

HORA DA SAÍDA

13:24:54

FATURA/DUPLICATAS

CÁLCULO DO IMPOSTO

BASE DE CÁLCULO DO ICMS	VALOR DO ICMS	B.C. DO ICMS ST	VALOR DO ICMS ST	VALOR DO PCP	V. ICMS UF DEST	VALOR TOTAL DOS PRODUTOS
304,22	45,56	0,00	0,00	0,00	0,00	390,75
VALOR DO FRETE	VALOR DO SEGURO	DESCONTO	OUTRAS DESPESAS ACESSÓRIAS	VALOR DO IPT		VALOR TOTAL DA NOTA
0,00	0,00	0,00	0,00	0,00		390,75

TRANSPORTADOR/VOLUMES TRANSPORTADOS

RAZÃO SOCIAL	FRETE POR CONTA DE	CÓDIGO ANTT	PLACA DO VEÍCULO	UF	C.N.F.J./C.P.F.
	0 - Emitente				
ENDEREÇO	MUNICÍPIO			UF	INSCRIÇÃO ESTADUAL
QUANTIDADE	ESPÉCIE	MARCA	NUMERAÇÃO	PESO BRUTO	PESO LÍQUIDO
0,00				16,506	16,506

DADOS DOS PRODUTOS/SERVIÇOS

CÓDIGO	DESCRIÇÃO	NCM/SH	UNF	CFOP	UN.	QUANT.	V.UNIT.	DESCONTO	V.TOTAL	BC.ICMS	V.ICMS	V.IPI	STICMS	VIPI
7898269631485	GERGELIM SESAMO REAL 170G MIX	12074090000	5102	UN	1,0000	25,9900	0,00	25,99	25,99	4,42	0,00	17,00	0,00	0,00
7894900700399	REFRIGERANTE COCA COLA 220ML SACUCAR LT	22021000060	5405	UN	2,0000	2,9900	0,00	5,98	0,00	0,00	0,00	0,00	0,00	0,00
7896062801203	AGUA MINERAL S.LOURENCO 300ML CGAS	22011000000	5102	UN	3,0000	2,4300	0,00	7,29	7,29	1,24	0,00	17,00	0,00	0,00
7898056430406	BACON CALEBA 200G DEFUMADO	02101200000	5102	UN	1,0000	16,9700	0,00	16,97	16,97	2,88	0,00	17,00	0,00	0,00
7891031405017	MOSTARDA HEMMER 200G AMARELA	21033020000	5102	UN	1,0000	9,9200	0,00	9,92	9,92	1,70	0,00	17,00	0,00	0,00
7898947991740	ALFACE AMERICANA DEVILE 200G	07051100040	5102	UN	2,0000	6,9900	0,00	13,98	0,00	0,00	0,00	0,00	0,00	0,00
7891515488936	FILE PEITO FRANGO SADIA BIO 1KG IQF	02071411000	5102	UN	1,0000	29,9700	0,00	29,97	29,97	2,10	0,00	7,00	0,00	0,00
7898930266039	TOMATE UVA SWEET GRAPE 180G RD	07020000040	5102	UN	1,0000	6,4900	0,00	6,49	0,00	0,00	0,00	0,00	0,00	0,00
1411	CEBOLA KG	07031010040	5102	KG	1,2600	3,2900	0,00	4,15	0,00	0,00	0,00	0,00	0,00	0,00
7898186220182	SALSA PERCICOTI PCT	07099990040	5102	UN	1,0000	3,5900	0,00	3,59	0,00	0,00	0,00	0,00	0,00	0,00
7898186220175	RUCULA PERCICOTI PCT	07052900040	5102	UN	1,0000	4,9900	0,00	4,99	0,00	0,00	0,00	0,00	0,00	0,00
1407	BATATA LAVADA A GRANEL KG	07019000040	5102	KG	1,3100	4,4900	0,00	5,88	0,00	0,00	0,00	0,00	0,00	0,00

DADOS ADICIONAIS

INFORMAÇÕES COMPLEMENTARES

FONTE: IMPOSTOS IBPT (FONTE: IBPT 5017EW) TRIBUTOS TOTAIS INCIDENTES (LEI FEDERAL 12.741/2012) - FEDERAL R\$ 56,06 ESTADUAL R\$ 54,82 MUNICIPAL R\$ 0,00 TOTAL R\$ 110,88 ; COO: 365235, PDV: 116

Recibo de Nota Fiscal

Data: 08/08/2025 13:24:55
Numero: 6536 Serie: 88 Fato: 6
Idemp: 08002411636523485964
Valor: 390,75
04 CARTAO :877 :077

CIELO-VISA CREDITO

425850*****1895

PPU=41078509 DOC=060877 AUF=244157
VALOR: R\$ 390,75 (Silof)

ADENIR JADES AZEVEDO
FIDELIZAÇÃO DE SELOS

Quantidade total de selos: 10
Quantidade de selos para esta compra: 19
Quantidade de selos de produtos aceleradores: 0

Nota 24 Op: 94479
Operador 94479 MICHELLE P OLIV
08/08/2025 13:24 Data: 0116 COO:365235
Zanhus IZRCB 6LNEJRP9S1