



ORLANDO FERREIRA
005.719.209-00

agência
5792

conta corrente
00931-7

fatura de março

emitido em 07/04/2025 às 10:51:34

fatura fechada você pagou 2.976,01 de 2.976,01 venc. da fatura 20/03/2025 o processamento do pagamento e portanto do status da fatura, pode demorar até o fechamento da fatura seguinte fatura cadastrada em débito automático

total da fatura anterior

20 / fev	PAGAMENTO EFETUADO	- R\$ 857,45
-	total da fatura anterior	R\$ 857,45

lançamentos nacionais

orlando ferreira - final 2874 (titular)

data	lançamento	valor
18 / fev	Douglasadriano	R\$ 38,00
18 / fev	Neuro Vida 01/02	R\$ 400,00
23 / fev	Bokerao Dupera	R\$ 257,40
26 / fev	Lilliansilveira	R\$ 25,00
02 / mar	Bokerao Dupera 1	R\$ 372,90
04 / mar	Sobre Pele	R\$ 980,00
05 / mar	Servicos Medicos C01/05	R\$ 654,00
10 / mar	Autoposto Marina	R\$ 248,71

total nacional do cartão - final 2874 (titular)

R\$ 2.976,01

total de lançamentos nacionais (titular + adicionais)

R\$2.976,01

encargos e serviços

não existem encargos e serviços nesta fatura

total encargos e serviços R\$ 0,00

total dos lançamentos nacionais (titular + adicionais) R\$ 2.976,01

total encargos e serviços R\$ 0,00

total (nacional + encargos) R\$ 2.976,01

encargos

 desta fatura

período de 20/02 a 19/03

	taxa	valor
juros de financiamento	3,72%	R\$ 0,00
juros de mora	1% a.m.	R\$ 0,00
multa por atraso	2%	R\$ 0,00
IOF financiamento	-	R\$ 0,00

 compras parceladas com juros

	taxa	valor
limite de crédito	-	R\$ 100.000,00
juros da compra parcelada	5,99% a.m.	102,95% a.a.
CET da compra parcelada	5,99% a.m.	102,95% a.a.
total financiado	-	R\$ 100.000,00
total a pagar	-	R\$ 191.052,96

... demais taxas de juros

	taxa	valor
retirada de recursos do país	3,72% a.m.	-
pagamentos de contas	3,99% a.m.	-
pagamentos de contas automático	0,00% a.m.	-

limites de retirada de recursos

no país (saque)	R\$ 10.000,00
no exterior (saque)	R\$ 70.000,00

Consultas, informações e transações, acesse itau.com.br/privatebank ou ligue 4004 4828 (capitais e regiões metropolitanas) ou 0800 970 4828 (demais localidades), todos os dias, 24 horas por dia ou fale com a sua equipe de atendimento. Reclamações, cancelamentos e informações gerais, ligue para o SAC: 0800 728 0728, todos os dias, 24 horas por dia. Se não ficar satisfeito com a solução apresentada, contate a Ouvidoria: 0800 570 0011, em dias úteis, das 9h às 18h. Deficiente auditivo/fala: 0800 722 1722, todos os dias, 24 horas por dia.



MUNICÍPIO DE ITAJAÍ

SECRETARIA MUNICIPAL DA FAZENDA

Rua Alberto Werner, 100, Vila Operária,
CEP: 88304-053 - ITAJAÍ/SC

NOTA FISCAL DE SERVIÇOS ELETRÔNICA - NFS-e

RPS nº 49037 série RP1, emitido em 05/03/2025



Número e Série da NFS-e
00000075567 / A1

Data e Hora da Emissão
05/03/2025 15:51:25

Competência
3/2025

Código de Verificação
8XYZ-8IN2

PRESTADOR DE SERVIÇOS



CPF/CNPJ: 84.294.487/0001-52

Inscrição Municipal: 191021

Nome fantasia: SERVIÇOS MÉDICOS CLÍNICA SÃO LUCAS LTDA

Nome empresarial: SERVIÇOS MÉDICOS CLÍNICA SÃO LUCAS LTDA

Endereço: LAURO MULLER, 110

CEP: 88301-401

Bairro: CENTRO

Fone:

Município: ITAJAÍ

UF: SC E-mail: contasapagar@saolucasimagem.com

TOMADOR DE SERVIÇOS

CPF/CNPJ: 005.719.209-00

Inscrição Municipal:

Nome fantasia: ORLANDO FERREIRA

Nome: ORLANDO FERREIRA

Endereço: RUA TUBARAO, 21 - APT 1101

CEP:

Bairro: FAZENDA

Fone: 04832830008

Município: ITAJAÍ

UF: SC E-mail: lopes@femepar.com.br

DISCRIMINAÇÃO DOS SERVIÇOS

RM - CRANIO (ENCEFALO) [R\$ 890,00] \s\nRM - ANGIO-RM ARTERIAL DE PESCOCO [R\$ 890,00] \s\nRM - ANGIO-RM ARTERIAL DE CRANIO [R\$ 1.490,00]

VALOR TOTAL DO SERVIÇO: R\$ 3.270,00

Código do Serviço:

4.02 - Análises clínicas, patologia, eletricidade médica, radioterapia, quimioterapia, ultra-sonografia, ressonância magnética, radiologia, tomografia e congêneres

FORMA DE PAGAMENTO

Natureza de Operação:

101 - ISS devido para Itajaí

Local da prestação do serviço

ITAJAÍ / SC - BRASIL

Valor Serviços	Base de Cálculo	Alíquota ISS	Valor ISS retido	Valor ISS
3.270,00	3.270,00	2,00 %	0,00	65,40
Desconto incondicional	Desconto condicional	Valor PIS	Valor COFINS	Valor INSS
0,00	0,00	0,00	0,00	0,00
Valor IR	Valor CSLL	Outras retenções	Valor deduções	Valor líquido da NFS-e
0,00	0,00	0,00	0,00	3.270,00

OUTRAS INFORMAÇÕES (USO EXCLUSIVO DO MUNICÍPIO)

- Consulte a autenticidade desta Nota Fiscal no portal da NFS-e de Itajaí: <http://nfse.itajai.sc.gov.br/>
- Documento Fiscal emitido por contribuinte NÃO optante pelo Simples Nacional

Clínica São Lucas

cielo 05/03/2025 15:51:25
VIA CLIENTE

SERVIÇOS MÉDICOS CLIN
CNPJ: 84.294.487/0001-52
ITAJAÍ SC

CREDITO PARCELADO LOJA **R\$ 3.270,00**

PARCELADO LOJA EM 05 PARCELAS
*****2874
DOC: 857099 MASTERCARD
POS: 01223915

PREFEITURA MUNICIPAL DE BALNEÁRIO CAMBORIÚ

 Secretaria da Fazenda
 Nota Fiscal Eletrônica de Serviços - NFS-e

Número do RPS	Número da nota 3746 - E
Data da emissão da nota	18/02/2025 10:28:56
Data do fato gerador	18/02/2025 10:28:56
Código de Verificação	19Z8-WDY2

PRESTADOR DE SERVIÇOS

Nome fantasia: NEUROVIDA, MEDICINA E SAUDE
 Nome/Razão Social: RODRIGO RAMOS
 CPF/CNPJ: 14.756.114/0001-70 Inscrição Municipal: 155169 Telefone: 4735142000
 Endereço: ARTHUR MAX DOOSE Número: 156 Bairro: pioneiros CEP: 88331085
 Complemento: SALA 03 - 10 ANDAR
 Município: BALNEÁRIO CAMBORIÚ UF: SC
 E-mail: suitrussi@gmail.com Site:

TOMADOR DE SERVIÇOS

Nome fantasia: NÃO INFORMADO
 Nome/Razão Social: ORLANDO FERREIRA
 CPF/CNPJ: 005.719.209-00
 Endereço: TUBARAO, 116 Número: Bairro: FAZENDA CEP: 88301-470
 Complemento:
 Município: ITAJAÍ UF: SC
 E-mail: marcia@femepar.com.br Telefone:

DISCRIMINAÇÃO DOS SERVIÇOS

Cod. lista serviço	Valor unitário (R\$)	Qtd	Valor do serviço (R\$)	Base de cálculo (R\$)	alíquota (%)	ISS (R\$)
4.03	800,0000	1,00	800,00	800,00	2,00000	16,00
Descrição do serviço: Referente a consulta médica Dr Rodrigo Ramos CRM/SC 6678						

Local da prestação do serviço: BALNEÁRIO CAMBORIÚ

FORMA DE PAGAMENTO
RETENÇÕES FEDERAIS

PIS/PASEP R\$ 0,00	COFINS R\$ 0,00	INSS R\$ 0,00	IR R\$ 0,00	CSLL R\$ 0,00	Outras retenções R\$ 0,00
Valor bruto = R\$ 800,00		Valor líquido = R\$ 800,00			

 Códigos dos serviços:
 4.03 - Hospitais, clínicas, laboratórios, sanatórios, manicômios, casas de saúde, prontos - socorros, ambulatórios e congêneres..

Des. condicionado(R\$)	Des. incondicionado(R\$)	Deduções(R\$)	Base de cálculo(R\$)	Valor ISS Retido(R\$)	Valor ISS(R\$)
0,00	0,00	0,00	800,00	0,00	16,00

OUTRAS INFORMAÇÕES

- Esta NFS-e foi emitida com respaldo na legislação vigente
 Legislação NFS-e: Decreto 9328/2019 e 7285/2014
 Lei complementar nº 24/2019 e nº 3601/2013
 Lei Complementar Federal nº 116/2003
 - Natureza de operação: ISS devido para Balneário Camboriú
 Carga Tributária IBPT: R\$ 107,60.



Verificar autenticidade

Desenvolvido por Pública

EXIBIR DOCUMENTO COMPROVANTE

laranjinha
 itaó

VIA CLIENTE

stone

 NEURO VIDA CNPJ: 14.756.114/0001-70
 R ARTHUR MAX DOOSE 156
 BALNEARIO CAMBORIÚ/SC

 TOTAL: R\$ 800,00
 PARCELAS: 02 X R\$ 400,00

 CREDITO PARCELADO ESTABELECIMENTO
 MASTERCARD *****2874

ESCALA DE Nº INDICADO

 TIPO
 5/02/25 - 18:12
 Auto: 002122
 AID: A0000000041010

 (C)
 Fern: SN403721



MUNICÍPIO DE ITAJAÍ

SECRETARIA MUNICIPAL DA FAZENDA

Rua Alberto Werner, 100, Vila Operária,
CEP: 88304-053 - ITAJAÍ/SC

NOTA FISCAL DE SERVIÇOS ELETRÔNICA - NFS-e



Número e Série da NFS-e
0000001884 / A1

Data e Hora da Emissão
04/03/2025 16:49:01

Competência
3/2025

Código de Verificação
4FX1-ITLO

PRESTADOR DE SERVIÇOS

CPF/CNPJ: 41.241.124/0001-46
Nome fantasia: DR. MAURICIO CONTI DERMATOLOGIA
Nome empresarial: SOBRE A PELE SERVICOS MEDICOS LTDA
Endereço: CORONEL MARCOS KONDER, 1207 - SALA 76
Bairro: CENTRO
Município: ITAJAÍ

Inscrição Municipal: 327818

CEP: 88301-300
Fone: 4733497704

UF: SC E-mail: mauricio@conti.med.br

TOMADOR DE SERVIÇOS

CPF/CNPJ: 005.719.209-00
Nome fantasia: ORLANDO FERREIRA
Nome: ORLANDO FERREIRA
Endereço: TUBARAO, 211101
Bairro: FAZENDA
Município: ITAJAÍ

Inscrição Municipal:

CEP: 88301-470
Fone: 4791037013

UF: SC E-mail: lopes@femepar.com.br

DISCRIMINAÇÃO DOS SERVIÇOS

PROCEDIMENTO DERMATOLÓGICO:
ELETROCAUTERIZAÇÃO

VALOR TOTAL DO SERVIÇO: R\$ 980,00

Código do Serviço:

4.01 - Medicina e biomedicina

FORMA DE PAGAMENTO

Natureza de Operação:

501 - ISS devido para Itajaí (Simples Nacional)

Local da prestação do serviço

ITAJAÍ / SC - BRASIL

Valor Serviços	Base de Cálculo	Alíquota ISS	Valor ISS retido	Valor ISS
980,00	980,00	0,00 %	0,00	0,00
Desconto incondicional	Desconto condicional	Valor PIS	Valor COFINS	Valor INSS
0,00	0,00	0,00	0,00	0,00
Valor IR	Valor CSLL	Outras retenções	Valor deduções	Valor líquido da NFS-e
0,00	0,00	0,00	0,00	980,00

OUTRAS INFORMAÇÕES (USO EXCLUSIVO DO MUNICÍPIO)

- Consulte a autenticidade desta Nota Fiscal no portal da NFS-e de Itajaí: <http://nfse.itajai.sc.gov.br/>
- DOCUMENTO FISCAL EMITIDO POR ME OU EPP OPTANTE PELO SIMPLES NACIONAL

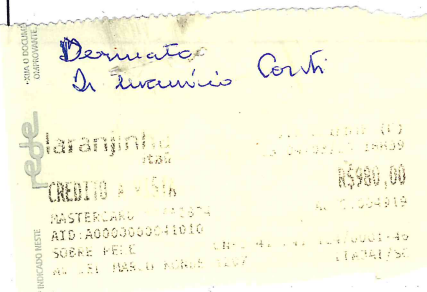

Desenvolvido por Pública