



PC-00



ORLANDO FERREIRA
R TUBARAO 21
AP1101 - FAZENDA
88301-470 ITAJAI - SC

Postagem: 13/07/2025
Vencimento: 20/07/2025
Emissão: 13/07/2025

130725

Previsão prox. Fechamento: 13/08/2025

Resumo da fatura em R\$

| | |
|----------------------------------|-----------------|
| Total da fatura anterior | 3.057,00 |
| Pagamento efetuado em 20/06/2025 | - 3.057,00 |
| Saldo financiado | 0,00 |
| Lançamentos atuais | 2.499,24 |
| Total desta fatura | 2.499,24 |

Titular **ORLANDO FERREIRA**
Cartão **5244.XXXX.XXXX.2874 THE ONE**

O total da sua fatura é:
R\$ 2.499,24

Com vencimento em:
20/07/2025

Limite total de crédito:
Flexível

Preparamos outras opções de pagamento abaixo e ao final da fatura, válidas até a data de vencimento:

Pagamento mínimo:

R\$ 249,92

| | Valor em reais | % do total financiado |
|------------------------|---------------------|-----------------------|
| Valor total financiado | R\$ 2.249,32 | 100,00% |
| Encargos | R\$ 92,67 | - |
| IOF | R\$ 15,65 | - |
| Total a pagar | R\$ 2.607,56 | - |

Juros: 4,12 % am - 63,43 % aa

CET: 4,75 % am - 75,79 % aa

Parcelas fixas:

R\$248,33 + 10x R\$ 248,33

| | Valor em reais | % do total financiado |
|------------------------|---------------------|-----------------------|
| Valor total financiado | R\$ 2.541,20 | 100,00% |
| Valor solicitado | R\$ 2.499,24 | 98,35 % |
| IOF | R\$ 41,96 | 1,65 % |
| Total a pagar | R\$ 2.731,63 | - |

Juros: 1,45 % am - 19,14 % aa

CET: 2,18 % am - 30,00 % aa

00413108106/0104075

Estamos lhe enviando esta fatura para simples conferência. Outra via desta mesma fatura foi enviada para débito automático em conta corrente, conforme sua autorização.

Caso necessite, poderá suspender o débito da sua fatura mensal até o dia anterior à data do vencimento, podendo ainda optar pelo pagamento mínimo, pelo financiamento em parcelas fixas utilizando o Parcelamento da Fatura ou pelo pagamento total. Se o débito não cair em um dia útil, a suspensão deverá ser efetuada 1 dia útil antes da data do vencimento. No próximo mês, o débito automático ocorrerá normalmente.

Para conhecer os detalhes e contratar o Parcelamento de Fatura, acesse a internet ou ligue para a Central de Atendimento do cartão.



Caso você pague um valor entre o mínimo e o total de sua fatura, o saldo restante será cobrado na próxima fatura com juros e impostos. O pagamento do valor total é sempre a melhor opção porque não há cobranças de juros.

O pagamento obrigatório é composto pelo saldo do crédito rotativo e respectivos encargos incidentes no período (R\$ 0,00), prestações referentes a parcelamentos do saldo devedor de períodos anteriores (R\$ 0,00) e valor mínimo de novas transações (R\$ 249,92). Para entender mais sobre o pagamento obrigatório e o pagamento mínimo, acesse seu contrato e a aba "Serviços" no site Itaú Cartões.

Consulte outras opções de parcelamento no final da sua fatura.

Previsão do próximo fechamento: 13/08/2025.

Somente para correntistas Itaú Private Bank:

Caso você fique em atraso, para sua conveniência e para evitar o bloqueio do seu cartão, poderá ser debitado em sua conta corrente o valor constante do box PAGAMENTO MÍNIMO, sendo certo que será aplicada a regra atrelada a esse valor e a esse box, especificada nesta fatura.

Se você efetuar um pagamento inferior ao constante do box PAGAMENTO MÍNIMO, você estará em atraso, incorrendo em juros, multa e mora.

Lançamentos: compras e saques

ORLANDO FERREIRA (final 2874)

| DATA | ESTABELECIMENTO | VALOR EM R\$ |
|-------|---|--------------|
| 05/03 | SERVICOS MEDICOS C05/05 SAUDE .ITAJAI | 654,00 |
| 04/07 | BISTEK SUPERMERCADOS I ALIMENTAÇÃO .ITAJAI | 46,96 |
| 04/07 | RANCHO DOS A-CT OS ALIMENTAÇÃO .ITAJAI | 180,00 |
| 05/07 | ALMA LUSA DO BACALHAU ALIMENTAÇÃO .ITAJAI | 233,50 |
| 05/07 | CLINCARDIO CLINICA MED SAUDE .BALNEARIO CAM | 650,00 |
| 08/07 | MercadoDaCar-CT ALIMENTAÇÃO .ITAJAI | 118,28 |
| 09/07 | Nelliporciuncula ALIMENTAÇÃO .ITAJAI | 218,00 |
| 09/07 | AUTOPOSTO MARINA VEICULOS .ITAJAI | 100,00 |
| 10/07 | AviarioSaoJo-CT ALIMENTAÇÃO .ITAJAI | 48,00 |
| 12/07 | ALMA LUSA DO-CT ALHAU ALIMENTAÇÃO .ITAJAI | 250,50 |

Lançamentos no cartão (final 2874) 2.499,24

Total dos lançamentos atuais 2.499,24

Limites de crédito

Valor em R\$

| | Flexível |
|--------------------------------------|-----------|
| Limite total de crédito | 2.499,24 |
| Limite total utilizado | |
| Limite máximo para saque no Brasil | 10.000,00 |
| Limite máximo para saque no exterior | 70.000,00 |

O limite total de crédito é composto pelos limites de saque. Esses são os seus limites na data de fechamento dessa fatura. Caso queira consultar informações atualizadas sobre o seu limite, consulte nossos canais.

Encargos cobrados nesta fatura

| Juros do rotativo | 3,99 % | 0,00 |
|----------------------|---------------------------|------|
| Juros de mora | 1,00 % am | 0,00 |
| Multa por atraso | 2,00 % | 0,00 |
| IOF de financiamento | (0,38 % + 0,00820 % a.d.) | 0,00 |

Fique atento aos encargos para o próximo período (20/07 a 19/08)

Juros Máximos do contrato 4,12 % am 63,43 % aa

Continua...

- Compra presencial** com o uso do cartão e senha.
- Compra com Contactless**

30 horas

3003 3030 (capitais e regiões metropolitanas)
0800 720 3030 (demais localidades, somente chamadas de telefone fixo)

Todos os dias, 24h por dia.
Consultas, informações e serviços transacionais.

acesse itauprivatebank.com.br ou utilize os caixas eletrônicos

SAC 0800 724 4845
reclamações, cancelamentos e informações gerais. Todos os dias, 24h
Ouvidoria 0800 570 0011
se não ficar satisfeito com a solução apresentada, de posse do protocolo, contate a Ouvidoria. Dias úteis, das 9h às 18h

Deficiente auditivo/fala 0800 722 1722
Todos os dias, 24h

Em atendimento à Lei 12.000/09, declaramos que, com exceção dos débitos desta fatura e de despesas eventualmente contestadas, os valores lançados nas faturas anteriores estão quitados. Esta declaração substitui os comprovantes anteriores.

Você pode pagar sua fatura em nossos canais. Consulte todas as informações e suas despesas nos nossos canais eletrônicos.

Escolha a melhor forma de pagar sua fatura
Pagamento total é sempre a melhor opção porque não há cobrança de juros.

Pagamento mínimo para crédito rotativo: você pode pagar o valor mínimo indicado no box ou um valor entre o mínimo e total da fatura e financiar o saldo restante pelo crédito rotativo. O saldo será cobrado na fatura seguinte com encargos (juros + IOF). Consulte a taxa aplicável e o CET antes da contratação.

Parcelas fixas: você pode parcelar a sua fatura em parcelas fixas, conforme opções ofertadas. Para contratar, você precisa pagar o exato valor indicado até a data de vencimento da opção de parcelamento que você escolher. Este parcelamento inclui somente o valor total da fatura no momento da contratação e as demais transações serão lançadas normalmente nas faturas seguintes. As parcelas utilizarão o seu limite e vamos liberá-lo após o pagamento de cada parcela.

Atraso: se você não pagar a fatura, não contratar um parcelamento de parcelas fixas ou pagar um valor menor que o Pagamento Mínimo para o Crédito Rotativo ou Pagamento Mínimo (Entrada para Financiamento), quando disponível, até a data de vencimento, você estará em atraso e vamos te cobrar juros e encargos como (i) juros remuneratórios indicados na fatura como "Juros Máximos do contrato" + juros moratórios de 1% ao mês capitalizados diariamente, computados desde a data do vencimento até a data do pagamento, (ii) multa de 2% sobre os valores em aberto e (iii) impostos.

Parcelamento do saldo do cartão: se disponível, você pode contratar este parcelamento que é composto pelo (i) total da fatura atual; (ii) valor total dos parcelamentos de fatura e crédito pessoal contratados sem seguro e (iii) compras parceladas com e sem juros. Consulte o CET antes da contratação e as condições gerais no Contrato.

Portabilidade de crédito: você poderá solicitar a portabilidade das suas operações de crédito rotativo ou parcelamento de fatura em aberto para outra instituição. Para saber mais, consulte nossos canais de atendimento.

Liquidação antecipada: você poderá liquidar antecipadamente a sua operação de financiamento do saldo devedor do cartão, mediante redução proporcional de juros. Consulte nossos canais.

Débito automático para correntistas Itaú: cadastre seu cartão em débito automático pelo app e tenha mais praticidade no pagamento da fatura.

Pagamento antecipado: antes do fechamento da fatura é possível optar pelo pagamento antecipado. Consulte o app ou nossos canais de atendimento.

IOF: se você contratar operações de crédito com a gente, será devido IOF sobre esses valores.

Importante: para evitar acúmulo de encargos e o bloqueio do seu cartão, poderemos debitar da sua conta o valor previsto no box de Pagamento Mínimo para Crédito Rotativo ou Pagamento Mínimo quando disponível. Se quiser cancelar essa autorização, consulte nossos canais de atendimento

Limite para saque (retirada de recursos): os limites são os valores máximos e estão sujeitos à análise de crédito no momento da solicitação.

Atenção! Sua senha é intransferível. Não divulgue para terceiros. Se você perder ou roubar o seu cartão, faça o bloqueio diretamente pelo app ou ligue para nossa central de atendimento e peça o bloqueio. Antes de contratar qualquer operação de crédito, consulte previamente o CET nas faturas ou em nossos canais. Se tiver qualquer dúvida, consulte as condições gerais do seu contrato no site www.itau.com.br/cartoes.

Itaú Unibanco Holding, CNPJ 60.872.504/0001-23, Instituição financeira com sede na Praça Alfredo Egydio de Souza Aranha, 100, Torre Setúbal, 7º andar, Parque Jabaquara, Cep: 04344-902, São Paulo - SP.

CNPJ: 17.364.864/0001-95 IE: 256923868
ALMA LUSA DO BACALHAU RESTAURANTE LTDA
Avenida Ministro Victor Konder, 1130, Fazenda, I
tajaí, SC

Documento Auxiliar da Nota de Consumidor Eletrônica

| Código | Descrição | Qtde | Un | VI | Unit | VI Total |
|-------------------|---------------------------------|------|----|--------|------|------------|
| 48 | REFRIGERANTE EM LATA | 1 | UN | 8,50 | | 8,50 |
| 46 | SUCO DE LARANJA / LIMAO | 1 | UN | 15,00 | | 15,00 |
| 77 | ARROZ DE POLVO A PORTUGUESA 2 P | 1 | UN | 210,00 | | 210,00 |
| QTD. TOTAL ITENS | | | | | | 3 |
| VALOR TOTAL R\$ | | | | | | 233,50 |
| VALOR A PAGAR R\$ | | | | | | 233,50 |
| FORMA PAGAMENTO | | | | | | Valor Pago |
| Outros | | | | | | 233,50 |

Consulte pela Chave de Acesso em

<https://sat.sef.sc.gov.br/nfce/consulta>

4225 0717 3648 6400 0195 6500 0000 0044 5114 4891 2313

CONSUMIDOR - CPF 005.719.209-00 ORLANDO FERREIRA

NFC-e nº 4451 Série 0 05/07/2025 14:44:24

Via Consumidor

Protocolo de autorização: 242250907739149

Data de autorização: 05/07/2025 14:44-25

Consulta via leitor de QR Code



INFORMAÇÕES ADICIONAIS DE INTERESSE DO CONTRIBUINTE

Impresso por Raffinato - Usuário: adm Trib aprox R\$: 31,71 Feder
al, 40,37 Estadual e 0,00 Municipal Fonte: IBPT/empresometro.com
.br CAF7DD Mesa: 'MESA 1'

Tributos Totais Incidentes (Lei Federal 12.741/2012) 72,08

CNPJ: 17.364.864/0001-95 IE: 256923868
ALMA LUSA DO BACALHAU RESTAURANTE LTDA
Avenida Ministro Victor Konder, 1130, Fazenda, I
tajaí, SC

Documento Auxiliar da Nota de Consumidor Eletrônica

| Código | Descrição | Qtde | Un | VI | Unit | VI Total |
|-------------------|---------------------------------|------|----|--------|------|------------|
| 77 | ARROZ DE POLVO A PORTUGUESA 2 P | 1 | UN | 210,00 | | 210,00 |
| 48 | REFRIGERANTE EM LATA | 1 | UN | 8,50 | | 8,50 |
| 65 | TACA DE VINHO BRANCO / TINTO | 1 | UN | 32,00 | | 32,00 |
| QTD. TOTAL ITENS | | | | | | 3 |
| VALOR TOTAL R\$ | | | | | | 250,50 |
| VALOR A PAGAR R\$ | | | | | | 250,50 |
| FORMA PAGAMENTO | | | | | | Valor Pago |
| Outros | | | | | | 250,50 |

Consulte pela Chave de Acesso em

<https://sat.sef.sc.gov.br/nfce/consulta>

4225 0717 3648 6400 0195 6500 0000 0044 8614 2721 1737

CONSUMIDOR - CPF 005.719.209-00 ORLANDO FERREIRA

NFC-e nº 4486 Série 0 12/07/2025 14:20:10

Via Consumidor

Protocolo de autorização: 242250944468845

Data de autorização: 12/07/2025 14:20:05

Consulta via leitor de QR Code



INFORMAÇÕES ADICIONAIS DE INTERESSE DO CONTRIBUINTE

Impresso por Raffinato - Usuário: ADM Trib aprox R\$: 35,16 Feder
al, 45,82 Estadual e 0,00 Municipal Fonte: IBPT/empresometro.com
.br CAF7DD Mesa: 'MESA 4'

Tributos Totais Incidentes (Lei Federal 12.741/2012) 80,98

VIA LOJISTA

stone

ALMA LUSA DO BACALHAU

CNPJ: 17.364.864/0001-95

ITAJAI/SC

VENDA

05/07/2025 14:42

CRÉDITO

R\$ 233,50

Mastercard - ****2874

AUT PAG: 017294

Crédito à vista

FERREIRA/ORLANDO

Aprovado com senha

EC: 153788106

SN: 1731114119 - 4.11.8.2

Stone ID: 28653879875960

ATC: 008F

Crédito

AID: A0000000041010

ARGC: 9FZ608975F2D558A/F687A

DNL - Chip

PAN SEQUENCE: 00

VIA CLIENTE

stone

ALMA LUSA DO BACALHAU

CNPJ: 17.364.864/0001-95

RUA AVENIDA MINISTRO VICTOR KONDER, N 1130

CEP: 88301-701 - ITAJAI/SC

COMPRA

12/07/2025 14:16

CRÉDITO

R\$ 250,50

Mastercard - ****2874

AUT PAG: 076092

Crédito à vista

Aprovado com senha

EC: 153788106

SN: 1731114119 - 4.11.8.2

Stone ID: 29352220789613

Crédito

AID: A0000000041010

ARGC: F02003C3D1128E13

DNL - Contactless EMV

Itajaí

Itajaí

TELMO FELIPE SILVA RAISON - ME
Rua Heitor Liberato, 15 Centro Itajaí/sc
RANCHO DOS ASSADOS

CNPJ: 82.127.291/0001-48
IE: 252.079.485
IM: 267.278

04/07/2025 12:40:25 CCF: 123190 COO: 129523
CNPJ/CPF consumidor: 005.719.209-00

CUPIOM FISCAL

| ITEM | CODIGO | DESCRIÇÃO | QTD | UN | VL UNIT (R\$) | ST | VL ITEM (R\$) |
|--------------|----------------|---------------------------|-----|----|---------------|----|---------------|
| 001 | 07899566300418 | #1708400#02013000#PICANHA | | | | | |
| | | 1,64KG X 110,00 | 03 | T | 17,00% | | 180,40 |
| Subtotal R\$ | | | | | | | 180,40 |
| desconto | | | | | | | -0,40 |
| TOTAL R\$ | | | | | | | 180,00 |
| Cartao | | | | | | | 180,00 |

T3=03T17,00%
MD5: 8047183112615EB7B6F33D558BAF8AB
Trib aprox R\$ 24,21 Fed, 21,60 Est e 0,00 Mun
Fonte: IBPT/empresome F11483
Obrigado, volte sempre!
Zucchetti
Aplicativo: BemaSale 02.40

18W1E0FH XH T 40 RL FNGFH HENDCLDQ 08HF768UFAP5
BEMATECH MF TH FI ECF-IF
VERSÃO: 01. 5:002 LJ:0001
Q00000000F 04/07/2025 12:41:10
FAB:BE091 219963 BR

UTO POSTO MARINA

UTO POSTO MARINA LTDA
CNPJ: 04.102.376/0001-88 - IE: 254126367
AVENIDA MINISTRO VICTOR KONDER, 001 - CENTRO
ITAJAI, SC
Fone: (47) 3349 1961

Documento Auxiliar da Nota Fiscal de Consumidor Eletrônica

AREA DE MENSAGEM FISCAL

| CODIGO | DESCRICAO | QTD | UN | VL UNIT | VL TOTAL |
|--------------------------|-------------------------|-----|----|----------------|----------|
| 220102001 | GASOLINA ORIGINAL COMUM | 1 | L | 6,19 | 100,00 |
| Subtotal de Itens | | | | | 1 |
| Valor Total R\$ | | | | | 100,00 |
| Descontos R\$ | | | | | 0,00 |
| Acréscimos R\$ | | | | | 0,00 |
| Valor a Pagar R\$ | | | | | 100,00 |
| FORMA DE PAGAMENTO | | | | VALOR PAGO R\$ | |
| Cartão de Crédito Outros | | | | 100,00 | |

Consulte pela chave de acesso em
<https://sat.sef.sc.gov.br/nfce/consulta>
4225 0704 1023 7600 0168 6500 2000 3857 5514 0367 9898

CONSUMIDOR NÃO IDENTIFICADO

NFC-e nº 000.385.755
Série 002
09/07/2025 11:12:28
Via Consumidor

Protocolo de autorização:
242250926422260
Data de autorização:
09/07/2025 11:17:22



CLIENTE: - CNPJ: - PLACA: - ODOMETRO: 0 - VEICULO: -
MOTORISTA: - FROTA:
CMS monofásico sobre combustíveis cobrado anteriormente
conforme Convenio ICMS 199/2022 e/ou 15/2023: BC 16.16
Ar.ICMS Mono.: R\$ 22.17

CNPJ Gasolinas

©1993-2025 xpert v3.5 - xpert.com.br



VIA CLIENTE
AUTO: 029859

COMPRA CREDITO MASTERCARD

08/JUL/2025 11:55

*****2874

R\$ 118,28

MERCADO DA CARNE
RUA LAURO MULLER 40 SALA 01
ITAJAI - SC
CV: 629883

CNPJ: 06.865.724/0001-00
SNPUS: 1731992432

MERCADO DA CARNE

MERCADO DA CARNE LTDA
08.865.724/0001-00
RUA LAURO MULLER, 683
88301-401, ITAJAI-SC
Tel: (47) 3349-1303

Nº Caixa: 1 COO: 0000019 CCF: 0000017 08/07/2025 11:55:14

COD DESCRICAO QTD VL UNID R\$ TOTAL

001 00060000000313 CARRE DE CORDEIRO TEMPERADO
1,184 KG X R\$ 99,90 = R\$ 118,28

Subtotal R\$ 118,28

TOTAL R\$ 118,28

CARTAO R\$ 118,28

MD5: b81829e201969b78e737a684556db81d
VALOR APROX TRIBUTOS R\$ 18,61 FONTE: IBPT
OPERADOR ELAINE

Consulte pela chave de acesso em
<https://sat.sef.sc.gov.br/nfce/consulta>
42250708865724000100650010000000171000000252

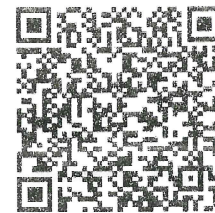

CONSUMIDOR NÃO IDENTIFICADO
NFC-e nº: 17 Série 1
Emissão: 08/07/2025 11:55:00
Protocolo: 242250921449234
Autorizado: 08/07/2025 11:55:12

INFORMAÇÕES ADICIONAIS DE INTERESSE DO FISCO
Tributos Totais Incidentes (Lei Federal 12.741/2012): R\$ 18,61

www.jrpdv.com.br - JR NFCE PDV 3.11.5.0

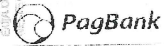

VIA ESTABELECIMENTO
A310:075103

10/JUL/2025 10:08

R\$ 48,00

*****2874

VENDA CREDITO MASTERCARD

AVIARIO SAO JOAO

CNPJ: 81.341.554/0001-54

CV: 112598

LABEL: Credit

ATD: A0000000041910

NSU: 071032809790

SNPOS: 198806132802

ARQ: ACD1573103E0EEB

Aviário São João

Aviário São João Ltda - ME

Fone: (47) 3348-5764

Rua Dr. Pedro Rangel, 511 - São João - CEP: 88.304-430 - Itajaí/SC

CNPJ 81.341.554/0001-54

Inscr. Estadual: 251.826.988

Nota Fiscal de Venda ao Consumidor

Série D/1 Modelo 02

Nº 5364

Data da Emissão: 10/07/2025

Sr.: Carlonde Ferreiro

End.: CPF 005.719.209-00

| Quant. | Discriminação das Mercadorias | Preço Unit. | Preço TOTAL |
|---------|-------------------------------|-------------|-------------|
| 3.500kg | golinha | 13,50 | 48,06 |
| | | | |
| | | | |
| | | | |
| | | | |
| | | | |
| | | | |
| | | | |
| | | | |

Não vale como Recibo

TOTAL R\$

48,06

1ª Via Branca / 2ª Via Rosa / 3ª Via Amarela

Grafo Arte Imp. Ltda. - Rua José Tedeo, 229 - Fone/Fax: (47) 3344-1777 - ITAJAÍ/SC

CNPJ 81.532.426/0001-98 - Inscr. Estadual 251.899.136

30 Bls. 50x3 de 4251 à 5750 - Aut. Fiscal 262207700005951 da 2ª USEFI de Itajaí - Data 22/02/2022

TATU PESCADOS LTDA.

Rua Francisco Olegário dos Santos, 166 - Sala 01
Bairro Cordeiros - CEP 88.310-120 - ITAJAÍ - Santa Catarina

CNPJ 42.625.018/0001-29

Inscr. Est. 261.176.978

NOTA FISCAL VENDA AO CONSUMIDOR
Série D-1 Mod. 2

Nº 0813

Data da Emissão 09 / 07 / 20 25

Nome: Orlando Ferreira

End.: CPF: 005 719 209 00

| Quant. | Discriminação das Mercadorias | Preço Unit. | Preço TOTAL |
|--------|-------------------------------|-------------|-------------|
| 3.353 | Jaroupa | 65,00 | 218,00 |
| | | | |
| | | | |
| | | | |
| | | | |
| | | | |
| | | | |
| | | | |
| | | | |

Não Vale Como Recibo
1ª Via Branca - 2ª Via Rosa - 3ª Via Amarela

Total R\$

218,00

GRAFO ARTE Impressos Ltda. - R. José Tedeo, 229

Email: grafo.arte@hotmail.com - Fone: 3348-2195 - CNPJ 81.532.426/0001-98 - Inscr. Est. 251.899.136
10 Bts. 0501 a 1000 50x3 - Mod. 2-D1 - Aut. Fiscal 262307700016983 da 2ª USEFI de Itajaí - 18/07/2023

**MUNICÍPIO DE ITAJAÍ**

SECRETARIA MUNICIPAL DA FAZENDA

Rua Alberto Werner, 100, Vila Operária,
CEP: 88304-053 - ITAJAÍ/SC**NOTA FISCAL DE SERVIÇOS ELETRÔNICA - NFS-e**Número e Série da NFS-e
00000007906 / A1Data e Hora da Emissão
05/07/2025 11:45:53Competência
7/2025Código de Verificação
229Q-ZLZM**PRESTADOR DE SERVIÇOS**

CPF/CNPJ: **03.788.253/0001-60** Inscrição Municipal: **279363**
 Nome fantasia: **LVMED - CLINICA MEDICA S/S**
 Nome empresarial: **LVMED - CLINICA MEDICA S/S**
 Endereço: **PAULO CARAMURU DA SILVA, 145 - SALA 01** CEP: **88301-500**
 Bairro: **CENTRO** Fone:
 Município: **ITAJAÍ** UF: **SC** E-mail: **financeiro.sacre@gmail.com**

TOMADOR DE SERVIÇOS

CPF/CNPJ: **005.719.209-00** Inscrição Municipal:
 Nome fantasia: **ORLANDO FERREIRA**
 Nome: **ORLANDO FERREIRA**
 Endereço: **TUBARAO, 211101** CEP: **88301-470**
 Bairro: **FAZENDA** Fone: **4791037013**
 Município: **ITAJAÍ** UF: **SC** E-mail: **lopes@femepar.com.br**

DISCRIMINAÇÃO DOS SERVIÇOS

Consulta Cardiologista + Ecocardiograma
 Dr. Luiz A. Garcia
 Data: 05.07.2025
 Forma de pagamento: Cartão De Crédito
 AUT: 040928

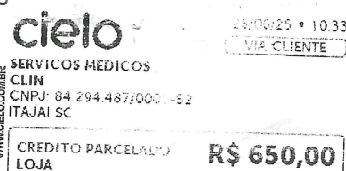
EXLIP O DOCUMENTO
COMPROVANTE N**VALOR TOTAL DO SERVIÇO: R\$ 650,00**PARCELADO LOJA EM 10 PARCELAS
CieloPARCELADO LOJA EM 10 PARCELAS
*****4574
DOC: 827903 VISA
POS: 00928418

Código do Serviço:

4.03 - Hospitais, clínicas, laboratórios, sanatórios, manicômios, casas de saúde, prontos-socorros, ambulatórios e congêneres**FORMA DE PAGAMENTO**

Natureza de Operação:

121 - ISS Fixo (Sociedade de Profissionais)

Local da prestação do serviço

ITAJAÍ / SC - BRASIL

| | | | | |
|------------------------|----------------------|------------------|------------------|-------------------------------|
| Valor Serviços | Base de Cálculo | Alíquota ISS | Valor ISS retido | Valor ISS |
| 650,00 | 650,00 | 0,00 % | 0,00 | 0,00 |
| Desconto incondicional | Desconto condicional | Valor PIS | Valor COFINS | Valor INSS |
| 0,00 | 0,00 | 0,00 | 0,00 | 0,00 |
| Valor IR | Valor CSLL | Outras retenções | Valor deduções | Valor líquido da NFS-e |
| 0,00 | 0,00 | 0,00 | 0,00 | 650,00 |

OUTRAS INFORMAÇÕES (USO EXCLUSIVO DO MUNICÍPIO)

- Consulte a autenticidade desta Nota Fiscal no portal da NFS-e de Itajaí: <http://nfse.itajai.sc.gov.br/>
 - Contribuinte sujeito ao pagamento do ISS Fixo (art. 20 da Lei Complementar 29/2003)

Desenvolvido por Pública

RECEBI(EMOS) DA EMPRESA: LVMED - CLINICA MEDICA S/S A NOTA FISCAL DE SERVIÇOS ELETRÔNICA Nº00000007906 / A1,
 EMITIDA EM 05/07/2025 NO VALOR DE R\$ 650,00.

DATA DO RECEBIMENTO: ___/___/___ ASSINATURA DO DESTINATÁRIO: _____

RECEBI(EMOS) DE BISTEK SUPERMERCADOS LTDA, OS PRODUTOS CONSTANTE DA NOTA FISCAL ELETRÔNICA INDICADA AO LADO, BEM COMO ATESTAMOS QUE OS MESMOS FORAM EXAMINADOS, SERVINDO O ACEITE DA PRESENTE PARA TODOS OS EFEITOS LEGAIS.

NF-e

NO. 000.006.243
SÉRIE 88

DATA DE RECEBIMENTO IDENTIFICAÇÃO E ASSINATURA DO RECEBEDOR
ORLANDO FERREIRA

DANFE

DOCUMENTO AUXILIAR DA NOTA FISCAL ELETRÔNICA



0 - ENTRADA
1 - SAÍDA

1

CHAVE DE ACESSO

5 4225 0783 2614 2000 2445 5508 8000 0062 4310 2422 8375

No. 000.006.243
SÉRIE 88
FOLHA 1 de 1

Consulta de autenticidade no portal nacional da NF-e www.nfe.fazenda.gov.br/portal ou no site da Sefaz Autorizadora

PROTOCOLO DE AUTORIZAÇÃO DE USO

242250252441018 - 04-07-2025 12:28:53

NATUREZA DA OPERAÇÃO
VENDA MERC. ADQUIRIDARECEBIDA TER

INSCRIÇÃO ESTADUAL
258580240

INSCRIÇÃO ESTADUAL DO SUBST. TRIB.

C.N.P.J.

83.261.420/0024-45

DESTINATÁRIO/ REMETENTE

NOME/RAZÃO SOCIAL
ORLANDO FERREIRA

C.N.P.J./C.P.F.

005.719.209-00

DATA DA EMISSÃO

04-07-2025 12:28:37

ENDEREÇO
RUA TUBARAO, 21

BAIRRO/DISTRITO
FAZENDA

CEP
88301470

DATA DA SAÍDA/ENTRADA

04-07-2025 12:28:37

MUNICÍPIO
ITAJAI

FONE/FAX
4799650777

UF
SC

INSCRIÇÃO ESTADUAL

HORA DA SAÍDA

12:28:52

FATURA/DUPLICATAS

CÁLCULO DO IMPOSTO

| BASE DE CÁLCULO DO ICMS | VALOR DO ICMS | B.C. DO ICMS ST | VALOR DO ICMS ST | VALOR DO FCP | V. ICMS UF DEST | VALOR TOTAL DOS PRODUTOS |
|-------------------------|-----------------|-----------------|----------------------------|--------------|---------------------|--------------------------|
| 11,29 | 1,92 | 0,00 | 0,00 | 0,00 | 0,00 | 46,96 |
| VALOR DO FRETE | VALOR DO SEGURO | DESCONTO | OUTRAS DESPESAS ACESSÓRIAS | VALOR DO IPI | VALOR TOTAL DA NOTA | |
| 0,00 | 0,00 | 0,00 | 0,00 | 0,00 | 46,96 | |

TRANSPORTADOR/VOLUMES TRANSPORTADOS

| RAZÃO SOCIAL | FRETE POR CONTA DE | CÓDIGO ANTT | PLACA DO VEÍCULO | UF | C.N.P.J./C.P.F. |
|--------------|--------------------|-------------|--------------------|------------|-----------------|
| | 0- Emitente | | | | |
| ENDEREÇO | MUNICÍPIO | UF | INSCRIÇÃO ESTADUAL | | |
| | | | | | |
| QUANTIDADE | ESPÉCIE | MARCA | NUMERAÇÃO | PESO BRUTO | PESO LÍQUIDO |
| 0,00 | | | | 3,315 | 3,315 |

DADOS DOS PRODUTOS/SERVIÇOS

| CÓDIGO | DESCRIÇÃO | NCM/SH | CST | CFOP | UN. | QUANT. | V.UNIT. | DESCONTO | V.TOTAL | BC.ICMS | V.ICMS | V.IPI | %ICMS | %IPI |
|---------------|-----------------------------|----------|-----|------|-----|--------|---------|----------|---------|---------|--------|-------|-------|------|
| 7898186221059 | COUVE FLOR UN | 07041000 | 040 | 5102 | UN | 1,0000 | 7,4900 | 0,00 | 7,49 | 0,00 | 0,00 | 0,00 | 0,00 | 0,00 |
| 7896102584189 | MAIONESE HEINZ 215G BISNAGA | 21039011 | 000 | 5102 | UN | 1,0000 | 11,2900 | 0,00 | 11,29 | 11,29 | 1,92 | 0,00 | 17,00 | 0,00 |
| 1638 | BERGAMOTA POKAN KG | 08052100 | 040 | 5102 | KG | 2,0050 | 4,9900 | 0,00 | 10,00 | 0,00 | 0,00 | 0,00 | 0,00 | 0,00 |
| 7898117290833 | AIPIM VERD FACIL 800G | 07149000 | 040 | 5102 | UN | 1,0000 | 11,9900 | 0,00 | 11,99 | 0,00 | 0,00 | 0,00 | 0,00 | 0,00 |
| 1410 | VAGEM MACARRAO KG | 07081000 | 040 | 5102 | KG | 0,2950 | 20,9900 | 0,00 | 6,19 | 0,00 | 0,00 | 0,00 | 0,00 | 0,00 |

Recibo de nota fiscal

Data: 04/07/2025 Loja 24
Numero: 6243 Serie: 88 Tipo: 6
IdTemp: 0400241173297195616
Valor 46,96
04 POS DEBITO 46,96
ADEHIR JADES AZEREDO Op: 94475
Loja 24
Operador 94475 TAINA CAR
04/07/2025 12:28 Caixa:0117 COD:329720
Zanhus IZRCB GDSAP18760

DADOS ADICIONAIS

INFORMAÇÕES COMPLEMENTARES
FONTE: IMPOSTOS IBPT (FONTE: IBPT 50I/EW) TRIBUTOS TOTAIS INCIDENTES (LEI FEDERAL 12.7412012) - FEDERAL R\$ 6,32 ESTADUAL R\$ 6,20 MUNICIPAL R\$ 0,00 TOTAL R\$ 12,52 ; COO: 329720, PDV: 117

RESERVADO AO FISCO